

Id:09FEB55F38849ACE



ESTADO DO PIAUÍ  
PREFEITURA MUNICIPAL DE MARCOS PARENTE – PI  
GABINETE DO PREFEITO



Lei n. 241, de 22 de novembro de 2021

Estima a Receita e fixa a Despesa em R\$ 23.700.000,00 (Vinte e três milhões e setecentos mil reais) para o exercício financeiro de 2022 e dá outras providências.

A Câmara Municipal de Marcos Parente, Estado do Piauí, Aprovou, e Eu, Prefeito Municipal, sanciono a seguinte

**LEI:**

Art. 1º - A Lei Orçamentária Anual de Marcos Parente, para o exercício financeiro de 2022, composta pelas receitas e despesas do Tesouro Municipal e de outras fontes estima a receita geral em R\$ 23.700.000,00 (Vinte e três milhões e setecentos mil reais) e fixa a despesa em igual valor.

I - O orçamento fiscal referente ao Poder Legislativo e ao Poder Executivo do Município, seus órgãos, fundos e entidades da administração direta e indireta.

II - O orçamento da seguridade social, abrangendo todos os órgãos e entidades a ele vinculados, da administração direta e indireta, bem como os fundos instituídos e mantidos pelo poder público.

Art. 2º - A receita será arrecadada na forma da legislação vigente e das especificações constantes dos quadros integrantes desta Lei, observando o seguinte desdobramento:

Sumário Geral da Receita por Fontes (Lei 4.320, artº 2, § 1º, I)

RECEITAS CORRENTES	R\$	23.446.820,99
- Receita Tributária	R\$	518.251,28
- Receita de Contribuições	R\$	85.714,20
- Receita Patrimonial	R\$	246.398,40
- Transferências Correntes	R\$	22.107.718,34
- Outras Receitas Correntes	R\$	488.738,77
- Deduções do Fundeb	R\$	-2.082.339,58
RECEITAS DE CAPITAL	R\$	2.335.518,59
- Alienação de Bens	R\$	71.928,00
- Transferências de Capital	R\$	2.263.590,59
TOTAL GERAL	R\$	23.700.000,00

Art. 3º - A Despesa será realizada segundo a discriminação dos quadros integrantes desta Lei, com os seguintes desdobramentos:

I - DESPESAS POR FUNÇÕES DE GOVERNO	R\$	23.700.000,00
01 - Legislativa	R\$	854.984,15
04 - Administração	R\$	3.864.868,61

08 - Assistência Social	R\$	1.211.338,56
10 - Saúde	R\$	5.808.675,29
12 - Educação	R\$	6.947.508,36
13 - Cultura	R\$	123.164,71
15 - Urbanismo	R\$	1.830.878,40
16 - Habitação	R\$	311.688,00
17 - Saneamento	R\$	455.544,00
18 - Gestão Ambiental	R\$	74.325,60
20 - Agricultura	R\$	411.188,40
24 - Comunicações	R\$	71.928,00
25 - Energia	R\$	121.678,20
26 - Transporte	R\$	438.760,80
27 - Desporto e Lazer	R\$	546.496,52
28 - Encargos Especiais	R\$	197.802,00
99 - Reserva de Contingência	R\$	429.170,40
TOTAL	R\$	23.700.000,00

Art. 4º. Fica o Poder Executivo autorizado a:

- I. A  
brir durante o exercício créditos suplementares até o limite de 50% (cinquenta por cento) do total da despesa fixada no artigo 1º observando-se o disposto no artigo 43 da Lei federal nº 4.320 de 17 de março de 1964;
- II. A  
brir créditos suplementares até o limite consignado sob a denominação de Reserva de Contingência em conformidade com o disposto na Lei de Diretrizes Orçamentárias;
- III. R  
emanejar recursos no âmbito do mesmo órgão e do mesmo programa.

Parágrafo único. Não onerarão o limite previsto no inciso I, os créditos destinados a:

- I. S  
uprir insuficiência nas dotações de despesas à conta de recursos vinculados.

Art. 5º. As fontes de recurso aprovadas nesta Lei e em seus adicionais poderão ser modificadas pelos Poderes Legislativo e Executivo, visando ao atendimento das necessidades da execução dos programas, observando-se, em todo caso, as disponibilidades financeiras de cada fonte diferenciada de recurso.

Art. 6º. Fica o Poder Executivo autorizado a realizar operações de créditos por antecipação da receita até o limite de 5% (cinco por cento) da receita corrente líquida, observadas as condições estabelecidas no artigo 38, da Lei Complementar nº 101, de 2000.

Art. 7º - Revogadas as disposições em contrário, a presente Lei entra em vigor no dia 1º de janeiro de 2022.

Gabinete do Prefeito Municipal de Marcos Parente – PI, aos 22 dias do mês de novembro de 2021.

Gedison Alves Rodrigues  
Prefeito Municipal

(Continua na próxima página)

**PREFEITURA MUN. DE MARCOS PARENTE**

Praça Dyrmo Pires Ferreira - CNPJ:06554133/0001-96

Orçamento Programa - Exercício de 2022

**TABELA EXPLICATIVA - EVOLUÇÃO DA RECEITA**

(Inc.III, Art.22º)

Page 1

Lei: , Data:

Codigo	Discriminação	Receita Arrecadada			Receita Prevista	
		2018	2019	2020	2021	2022
1000.00.0.0	RECEITAS CORRENTES					
1100.00.0.0	IMPOSTOS, TAXAS E CONTRIBUIÇÕES DE ME	415.074,97	378.404,45	348.551,25	372.600,00	464.305,28
1200.00.0.0	CONTRIBUIÇÕES	65.710,41	60.998,97	55.447,34	77.220,00	85.714,20
1300.00.0.0	RECEITA PATRIMONIAL	51.504,17	19.410,80	15.754,87	181.440,00	246.398,40
1400.00.0.0	RECEITA AGROPECUÁRIA					
1500.00.0.0	RECEITA INDUSTRIAL					
1600.00.0.0	RECEITA DE SERVIÇOS				48.600,00	53.946,00
1700.00.0.0	TRANSFERÊNCIAS CORRENTES	16.077.412,59	15.962.960,87	16.997.689,74	20.681.669,20	22.107.718,34
1900.00.0.0	OUTRAS RECEITAS CORRENTES	7.904,17	8.542,04	52.378,55	440.305,20	488.738,77
	Sub Total	16.617.606,31	16.430.317,13	17.469.821,75	21.801.834,40	23.446.820,99
2000.00.0.0	RECEITAS DE CAPITAL					
2200.00.0.0	ALIENAÇÃO DE BENS				64.800,00	71.928,00
2400.00.0.0	TRANSFERÊNCIAS DE CAPITAL				2.039.270,80	2.263.590,59
	Sub Total	0,00	0,00	0,00	2.104.070,80	2.335.518,59
7000.00.0.0	RECEITAS CORRENTES					
	Sub Total	0,00	0,00	0,00	0,00	0,00
8000.00.0.0	RECEITAS DE CAPITAL					
	Sub Total	0,00	0,00	0,00	0,00	0,00
9000.00.0.0	(R) DEDUÇÕES DA RECEITA					
9500.00.0.0	(R) DEDUÇÕES DO FUNDEB	-1.698.745,61	-1.680.399,16	-1.627.939,14	-1.876.629,60	-2.082.339,58
	Sub Total	-1.698.745,61	-1.680.399,16	-1.627.939,14	-1.876.629,60	-2.082.339,58

**PREFEITURA MUN. DE MARCOS PARENTE**

Praça Dyrmo Pires Ferreira - CNPJ:06554133/0001-96

Orçamento Programa - Exercício de 2022

**TABELA EXPLICATIVA - EVOLUÇÃO DA RECEITA**

(Inc.III, Art.22º)

Page 2

Lei: , Data:

Codigo	Discriminação	Receita Arrecadada			Receita Prevista	
		2018	2019	2020	2021	2022
9990.00.0.0	RECURSOS ARRECADADOS EM EXERCÍCIOS					
	Sub Total	0,00	0,00	0,00	0,00	0,00
<b>TOTAL</b>		<b>14.918.860,70</b>	<b>14.749.917,97</b>	<b>15.841.882,61</b>	<b>22.029.275,60</b>	<b>23.700.000,00</b>



**PREFEITURA MUN. DE MARCOS PARENTE**

Praça Dyrmo Pires Ferreira - CNPJ:06554133/0001-96

Orçamento Programa - Exercício de 2022

**TABELA EXPLICATIVA - EVOLUÇÃO DA DESPESA**  
 (Inc. III, Art. 22)

Page 1  
 Lei: , Data:

Codigo	Discriminação	DESPESA		
		Realizada 2020	Fixada 2021	Prevista 2022
<b>DESPESAS CORRENTES</b>				
3 1	PESSOAL E ENCARGOS SOCIAIS	7.919.065,33	8.244.232,00	8.563.097,46
3 2	JUROS E ENCARGOS DA DÍVIDA	6.340,14	24.840,00	27.572,40
3 3	OUTRAS DESPESAS CORRENTES	5.524.623,02	9.282.571,20	10.200.158,18
	Sub Total	13.450.028,49	17.551.643,20	18.790.828,04
<b>DESPESAS DE CAPITAL</b>				
4 4	INVESTIMENTOS	1.689.259,28	3.937.632,40	4.309.771,96
4 6	AMORTIZAÇÃO DA DÍVIDA	127.567,83	153.360,00	170.229,60
	Sub Total	1.816.827,11	4.090.992,40	4.480.001,56
<b>RESERVA DE CONTINGÊNCIA</b>				
9 9	RESERVA DE CONTINGÊNCIA		386.640,00	429.170,40
	Sub Total	0,00	386.640,00	429.170,40
	<b>TOTAL</b>	<b>15.266.855,60</b>	<b>22.029.275,60</b>	<b>23.700.000,00</b>

**PREFEITURA MUN. DE MARCOS PARENTE**

Praça Dyrmo Pires Ferreira - CNPJ:06554133/0001-96

Orçamento Programa - Exercício de 2022

Page 1

## TABELA EXPLICATIVA - DEMONSTRAÇÃO DA DESPESA POR PROGRAMA

Lei: , Data:

Código	Discriminação	Valor
0001	AÇÃO LEGISLATIVA	854.984,15
0004	DEFESA DO INTERESSE PUBLICO NO PROCESSO JUDICIÁRIO	189.760,00
0005	PRAÇAS E PARQUES	148.962,00
0007	ADMINISTRAÇÃO GERAL	4.331.615,25
0009	DIVULGAÇÃO OFICIAL	68.966,96
0010	SAÚDE	298.812,89
0011	EDIFICAÇÕES PUBLICAS	582.339,20
0012	ADMINISTRAÇÃO DE RECEITAS	247.452,40
0014	CONTROLE INTERNO	139.910,00
0015	DIVIDA INTERNA	197.802,00
0017	PLANEJAMENTO URBANO	1.010.588,40
0020	ORGANIZAÇÃO E MODERNIZAÇÃO ADMINISTRATIVA	117.482,40
0021	ABASTECIMENTO DÁGUA	167.832,00
0024	ESTRADAS VICINAIS	438.760,80
0025	SANEAMENTO GERAL	287.712,00
0026	AÇÕES DE PROTEÇÃO À CRIANÇA E AO ADOLESCENTE	115.084,80
0027	HABITAÇÕES URBANAS	155.844,00
0028	HABITAÇÕES RURAIS	155.844,00
0030	ASSISTÊNCIA MEDICA E SANITARIA	5.105.866,80
0033	ASSISTÊNCIA SOCIAL, CIDADANIA E HABITAÇÃO	461.538,00
0035	SEMENTES E MUDAS	11.988,00
0036	DEFESA SANITARIA ANIMAL	105.494,40
0041	SISTEMA DE DISTRIBUIÇÃO DE PRODUTOS AGRICOLAS	39.560,40
0046	AÇÃO COMUNITÁRIA EM GERAL	550.799,76
0049	EXTENSÃO RURAL	91.108,80
0055	SERVIÇOS ESPECIAIS DE TELECOMUNICAÇÕES	71.928,00
0061	ENSINO FUNDAMENTAL	2.893.158,80
0062	ENSINO SUPERIOR	119.880,00
0070	EDUCAÇÃO PRÉ ESCOLAR	767.182,40
0071	ENSINO REGULAR	1.013.122,36
0072	TRANSPORTE ESCOLAR	714.334,00
0073	ALIMENTAÇÃO E NUTRIÇÃO	287.712,00
0074	DESPORTO AMADOR	546.496,52
0078	ELETRIFICAÇÃO RURAL	35.964,00
0079	ILUMINAÇÃO PUBLICA	85.714,20
0084	ASSISTÊNCIA ODONTOLOGICA	403.995,60
0085	EDUCAÇÃO DE JOVENS E ADULTOS	173.826,00
0089	PROTEÇÃO SOCIAL ESPECIAL DE MEDIA COMPLEXIDADE	47.952,00
0091	TRANSFERENCIA DE RENDA	35.964,00
0093	AÇÃO CULTURAL	123.164,71
0096	AÇÕES DE PRESERVAÇÃO E DEFESA DO MEIO AMBIENTE	74.325,60
0999	RESERVA DE CONTIGENCIA	429.170,40
	<b>TOTAL</b>	<b>23.700.000,00</b>

**PREFEITURA MUN. DE MARCOS PARENTE**

Praça Dyrmo Pires Ferreira - CNPJ:06554133/0001-96

Orçamento Programa - Exercício de 2022

Page 1

## TABELA EXPLICATIVA - RELAÇÃO DE PROJETOS

Lei: , Data:

Código	Discriminação	Valor
1001	CONSTRUÇÃO E RESTAURAÇÃO DO PRÉDIO DA CÂMARA MUNICIPAL	69.530,39
1002	CONSTRUÇÃO DE MATADOUROS PUBLICOS	81.518,40
1004	CONSTRUÇÃO DE GINÁSIO POLIESPORTIVO	239.760,00
1005	AQUISIÇÃO DE TRANSPORTE ESCOLAR PARA EDUCAÇÃO	179.820,00
1006	AQUISIÇÃO DE IMÓVEIS	71.928,00
1007	CONSTRUÇÃO DA PASSAGEM MOLHADA	95.904,00
1008	CONSTRUÇÃO DE REDE DE ELETRIFICAÇÃO RURAL	35.964,00
1009	PROGRAMA DE MELHORIA HABITACIONAL NA SEDE	155.844,00
1010	CONSTRUÇÃO DE CALÇAMENTO	179.820,00
1011	ABERTURA DE RUAS E AVENIDAS	47.952,00
1014	CONSTRUÇÃO E OU REPARAÇÃO DE ESTRADAS MUNICIPAIS	179.820,00
1016	MELHORIA HABITACIONAL	155.844,00
1017	REFORMA E AMPLIAÇÃO DE UNIDADE DE SAÚDE	119.880,00
1018	CONSTRUÇÃO DE POSTOS DE SAÚDE	535.863,60
1019	CONSTRUÇÃO DE FOSSAS PARA FAMILIAS CARENTES	239.760,00
1020	AQUISIÇÃO DE VEICULOS PARA ADMI. GERAL	176.103,72
1021	CONSTRUÇÃO SIST. SIMPLIF. DE ABAST. DE ÁGUA	95.904,00
1022	CONSTRUÇÃO E AMPLIAÇÃO DE UNIDADES ESCOLARES	179.720,00
1024	CONSTRUÇÃO DE PRAÇAS PUBLICAS	95.904,00
1025	CONSTRUÇÃO DE QUADRAS ESPORTIVAS	196.747,06
1026	CONSTRUÇÃO DE PAVIEMNTAÇÃO ASFALTICA	179.820,00
1027	REFORMA E AMPLIAÇÃO DA UMS	19.648,33
1035	REALIZAÇÃO DE CONCURSO PÚBLICO	59.940,00
1041	CONSTRUÇÃO E OU RECUPERAÇÃO DE POÇOS TUBULARES	0,00
2082	MANUTENÇÃO DO PROGRAMA SALÁRIO EDUCAÇÃO	166.056,00
	<b>Total</b>	<b>3.559.051,50</b>



**PREFEITURA MUN. DE MARCOS PARENTE**

Praça Dyrmo Pires Ferreira - CNPJ:06554133/0001-96

Orçamento Programa - Exercício de 2022

Page 1

Lei: , Data:

TABELA EXPLICATIVA - RELAÇÃO DE ATIVIDADES

Código	Discriminação	Valor
1030	MANUTENÇÃO DAS AÇÕES DO PROGRAMA PRIMEIRA INFÂNCIA	115.084,80
1031	MANUTENÇÃO DAS ATIVIDADES DO IGDSUAS	23.976,00
1032	MANUTENÇÃO DO SCFV	129.470,40
1033	MANUTENÇÃO DOS PROGRAMAS PISO BÁSICO FIXO	86.313,60
1034	MANUTENÇÃO DO BPC NA ESCOLA	2.397,60
1037	PROGRAMA DE MELHORIA DO ACESSO E DA QUALIDADE - PMAQ	22.777,20
1038	NÚCLEO DE APOIO À SAÚDE DA FAMÍLIA - NASF	172.627,20
1039	MANUTENÇÃO DO LABORATÓRIO DE PRÓTESES DENTÁRIAS - LRPD	23.976,00
1040	MANUTENÇÃO DOS RECURSOS CO-FINANCIAMENTO	115.084,80
2001	MANUTENÇÃO DA ADM. DA CÂMARA	683.453,76
2004	ENCARGOS COM AS OBRIGAÇÕES PATRONAIS	102.000,00
2005	DEFESA DO INTERESSE PÚBLICO NO PROCESSO JUDICIARIO	93.856,00
2006	MANUTENÇÃO DO GABINETE DO PREFEITO	754.045,20
2007	MANUTENÇÃO DAS CONTRIBUIÇÕES DA APPM/CNM	45.554,40
2008	ENC. DA CONTROLADORIA GERAL DO MUNICÍPIO	139.910,00
2009	MANUTENÇÃO DA SECRETARIA DE ADMINISTRAÇÃO	1.967.351,93
2010	PUBLICAÇÕES DE INTERESSE PUBLICO	68.966,96
2011	MAN. DA SECRETARIA DE FINANÇAS E PLANEJAMENTO	247.452,40
2012	ENC. DA PROCURADORIA GERAL DO MUNICÍPIO	95.904,00
2013	AMORTIZAÇÃO DA DIVIDA CONTRATADA	197.802,00
2014	PROMOÇÃO DE EVENTOS FEST. COMEMORATIVOS E CULTURAIS	123.164,71
2015	MAN. DO SETOR DE CONTABILIDADE E ORÇAMENTO	215.784,00
2017	MANUTENÇÃO DA UNIDADE MISTA DE SAÚDE	279.164,56
2019	ENCARGOS COM A RETRASM. DE SINAL DE TV	71.928,00
2025	MANUTENÇÃO E ENCARGOS DA SEC. DE AGRICULTURA	163.036,80
2026	PROGRAMA CONTROLE DE EDEMIAS/PPI/ECD	142.657,20
2027	IMPLANTAÇÃO DE CANTEIROS DE MUDAS/HORTAS COMUNITÁRIAS	11.988,00
2028	EXECUÇÃO DE AÇÕES DO PROGRAMA PDDE	35.604,36
2029	MANUTENÇÃO DE MATADOURO PUBLICO	23.976,00
2030	REFORMA DE MERCADOS PÚBLICOS	17.982,00
2031	PROGRAMA DE APOIO A AGRICULTURA	51.548,40
2032	MANUTENÇÃO DE MERCADO E FEIRAS	21.578,40
2033	PROGRAMA DE ASSIST. AO PEQUENO PRODUTOR	39.560,40
2034	PROGRAMA AGENTES COMUNITARIOS DE SAÚDE	316.483,20
2035	MANUTENÇÃO DO ENSINO PRE-ESCOLAR	737.182,40
2036	MANUTENÇÃO E ENCARGOS DA SECRETARIA DE EDUCAÇÃO	496.652,80
2037	MANUTENÇÃO DO FUNDEB 70%	2.699.857,20
2038	PROGRAMA EDUCAÇÃO DE JOVENS E ADULTOS	272.127,60
2040	MANUTENÇÃO REFORMA DE ESCOLAS ENS. FUNDAMENTAL	373.818,00
2041	ENCARGOS DO FUNDEB 30%	864.564,00
2042	REC. DE CAMPOS DE FUTEBOL E QUADRAS DE ESPORTES	23.352,18
2043	MANUTENÇÃO DO PROGRAMA DE MERENDA ESCOLAR	287.712,00
2044	MANUTENÇÃO DO DEPARTAMENTO DE ESPORTES	86.637,28
2046	MANUTENÇÃO DOS VEÍCULOS DO TRANSPORTE ESCOLAR	203.796,00
2047	TRANSPORTE DE ALUNOS	330.718,00
2049	ENCARGOS COM AÇÕES DA UNIVERSIDADE ABERTA	119.880,00
2050	MANUTENÇÃO E ENC. DA SEC. DE OBRAS E SERV. PUBLICOS	570.628,80
2052	RECUPERAÇÃO DE CEMITERIOS	28.771,20
2053	RECUPERAÇÃO E CONSERVAÇÃO DE CALÇAMENTO	95.904,00
2055	MANUTENÇÃO DOS SERVIÇOS FUNERARIOS	40.759,20
2056	ENCARGOS COM REDE DE ILUMINAÇÃO PUBLICA	85.714,20
2057	MANUTENÇÃO DE PRAÇAS, PARQUES E JARDINS	53.058,00
2058	MANUTENÇÃO DOS SERVIÇOS DE LIMPEZA PUBLICA	507.092,40
2059	PROTEÇÃO SOCIAL BASICA PAIF/CRAS	87.512,40
2060	PROGRAMA SAÚDE DA FAMILIA	537.062,40
2061	PROGRAMA SAÚDE BUCAL	380.019,60
2062	MANUTENÇÃO DO SISTEMA SIMP. ABASTECIMENTO DAGUA	71.928,00
2063	RECUPERAÇÃO MANUTENÇÃO DE ESTRADAS MUNICIPAIS	91.108,80
2064	RECUPERAÇÃO DE PONTES E BOEIROS	71.928,00

**PREFEITURA MUN. DE MARCOS PARENTE**

Praça Dyrmo Pires Ferreira - CNPJ:06554133/0001-96

Orçamento Programa - Exercício de 2022

Page 2

Lei: , Data:

## TABELA EXPLICATIVA - RELAÇÃO DE ATIVIDADES

Código	Discriminação	Valor
2066	MANUTENÇÃO DO FUNDO MUNICIPAL DE SAÚDE	2.912.950,80
2067	ENCARGOS DA SECRETARIA MUN. DE SAÚDE	119.880,00
2068	MUNTENÇÃO DOS SERVIÇOS DE VIGILANCIA SANITARIA	56.343,60
2069	MANUTENÇÃO DAS ATIVIDADES DO IGDBF	35.964,00
2070	PROGRAMA DE SANEAMENTO BASICO	47.952,00
2071	MANUTENÇÃO DA FARMÁCIA BÁSICA MUNICIPAL	54.256,80
2072	ENCARGOS DA SEC. DE ASSISTÊNCIA SOCIAL	420.778,80
2075	MANUTENÇÃO DO FUNDO MUN. DE ASSIST. SOCIAL	221.129,76
2079	PROGRAMA PROTEÇÃO SOCIAL ESPECIAL-CREAS	47.952,00
2081	MANUTENÇÃO E ENCARGOS DA SECRETARIA MUN. DE MEIO AMBIENTE	74.325,60
2999	RESERVA DE CONTIGÊNCIA	429.170,40
Total		20.140.948,50

**PREFEITURA MUN. DE MARCOS PARENTE**

Praça Dyrmo Pires Ferreira - CNPJ:06554133/0001-96

Orçamento Programa - Exercício de 2022

Page 1

Lei: , Data:

## TABELA EXPLICATIVA - RELAÇÃO DE OPERAÇÕES ESPECIAIS

Código	Discriminação	Valor
Total		0,00



**PREFEITURA MUN. DE MARCOS PARENTE**

Praça Dyrmo Pires Ferreira - CNPJ:06554133/0001-96

Orçamento Programa - Exercício de 2022

**TABELA EXPLICATIVA - LEGISLAÇÃO DA RECEITA**

(Inc. III, § 1º, Art.2º)

Page 1  
Lei: , Data:

Codigo	Discriminação	Fonte	Legislacao
1000.00.0.0.00	RECEITAS CORRENTES		
1100.00.0.0.00	IMPOSTOS, TAXAS E CONTRIBUIÇÕES DE MELHORIA		
1110.00.0.0.00	IMPOSTOS		
1112.00.0.0.00	IMPOSTOS SOBRE O PATRIMÔNIO		
1112.50.0.0.00	IMPOSTO SOBRE A PROPRIEDADE PREDIAL E TERRITORIAL URBANA		
1112.50.0.1.00	IMPOSTO SOBRE A PROPRIEDADE PREDIAL E TERRITORIAL URBANA - P	500 999	CF, art. 156, I; CE, art. 171, I; Código Tributário Municipal
1112.53.0.0.00	IMPOSTOS SOBRE TRANSMISSÃO "INTER VIVOS" DE BENS IMÓVEIS E D		
1112.53.0.1.00	IMPOSTOS SOBRE TRANSMISSÃO "INTER VIVOS" DE BENS IMÓVEIS E D	500 999	CF, art. 156,II; CE, art. 171, I; Código Tributário Municipal
1113.00.0.0.00	IMPOSTOS SOBRE A RENDA E PROVENTOS DE QUALQUER NATUREZA		
1113.01.0.0.00	IMPOSTO SOBRE A RENDA DE PESSOA FÍSICA - IRPF		
1113.01.0.1.00	IMPOSTO SOBRE A RENDA DE PESSOA FÍSICA - IRPF - PRINCIPAL	500 999	CF, art. 153, III; Lei nº 5.172/1966 (CTN), art. 43; Decreto 9.580/2018
1114.00.0.0.00	IMPOSTOS SOBRE A PRODUÇÃO E CIRCULAÇÃO DE MERCADORIAS E SERV		
1114.51.0.0.00	IMPOSTOS SOBRE SERVIÇOS		
1114.51.1.0.00	IMPOSTO SOBRE SERVIÇOS DE QUALQUER NATUREZA - ISSQN		
1114.51.1.1.00	IMPOSTO SOBRE SERVIÇOS DE QUALQUER NATUREZA - ISSQN - PRINCI	500 999	CF, art. 156, III; CE, art. 171, I; Código Tributário Municipal
1120.00.0.0.00	TAXAS		
1121.00.0.0.00	TAXAS PELO EXERCÍCIO DO PODER DE POLÍCIA		
1121.01.0.0.00	TAXAS DE INSPEÇÃO, CONTROLE E FISCALIZAÇÃO		
1121.01.0.1.00	TAXAS DE INSPEÇÃO, CONTROLE E FISCALIZAÇÃO - PRINCIPAL	500 999	CF, art. 145, II; CE, art. 164, II; Lei Estadual nº 3.722/1979; Código Tributário Municipal
1122.00.0.0.00	TAXAS PELA PRESTAÇÃO DE SERVIÇOS		
1122.01.0.0.00	TAXAS PELA PRESTAÇÃO DE SERVIÇOS EM GERAL		
1122.01.0.1.00	TAXAS PELA PRESTAÇÃO DE SERVIÇOS EM GERAL - PRINCIPAL	500 999	CF, art. 145, II; CE, art. 164, II; Lei Estadual nº 3.722/1979; Código Tributário Municipal
1130.00.0.0.00	CONTRIBUIÇÃO DE MELHORIA		
1131.00.0.0.00	CONTRIBUIÇÃO DE MELHORIA		
1131.99.0.0.00	OUTRAS CONTRIBUIÇÕES DE MELHORIA		
1131.99.0.1.00	OUTRAS CONTRIBUIÇÕES DE MELHORIA - PRINCIPAL	500 999	CF, art. 145, III; Código Tributário Municipal
1200.00.0.0.00	CONTRIBUIÇÕES		
1240.00.0.0.00	CONTRIBUIÇÃO PARA O CUSTEIO DO SERVIÇO DE ILUMINAÇÃO PÚBLICA		



**PREFEITURA MUN. DE MARCOS PARENTE**

Praça Dyrmo Pires Ferreira - CNPJ:06554133/0001-96

Orçamento Programa - Exercício de 2022

**TABELA EXPLICATIVA - LEGISLAÇÃO DA RECEITA**

(Inc. III, § 1º, Art.2º)

Page 2  
Lei: , Data:

Codigo	Discriminação	Fonte	Legislacao
1241.00.0.0.00	CONTRIBUIÇÃO PARA O CUSTEIO DO SERVIÇO DE ILUMINAÇÃO PÚBLICA		
1241.50.0.0.00	CONTRIBUIÇÃO PARA O CUSTEIO DO SERVIÇO DE ILUMINAÇÃO PÚBLICA		
1241.50.0.1.00	CONTRIBUIÇÃO PARA O CUSTEIO DO SERVIÇO DE ILUMINAÇÃO PÚBLICA	751 999	CF, art. 149-A; EC nº 39/2002; CE, art. 165-A e parágrafo único
1300.00.0.0.00	RECEITA PATRIMONIAL		
1320.00.0.0.00	VALORES MOBILIÁRIOS		
1321.00.0.0.00	JUROS E CORREÇÕES MONETÁRIAS		
1321.01.0.0.00	REMUNERAÇÃO DE DEPÓSITOS BANCÁRIOS		
1321.01.0.1.00	REMUNERAÇÃO DE DEPÓSITOS BANCÁRIOS - PRINCIPAL	500 999	CF, art. 164, § 3º; Portaria nº 3.992/2017.
1321.01.0.1.00	REMUNERAÇÃO DE DEPÓSITOS BANCÁRIOS - PRINCIPAL	750 999	CF, art. 164, § 3º.
1321.01.0.1.00	REMUNERAÇÃO DE DEPÓSITOS BANCÁRIOS - PRINCIPAL	540 230	CF, art. 164, § 3º
1321.01.0.1.00	REMUNERAÇÃO DE DEPÓSITOS BANCÁRIOS - PRINCIPAL	500 999	CF, art. 164, § 3º; Lei nº 11.494/2007.
1321.01.0.1.00	REMUNERAÇÃO DE DEPÓSITOS BANCÁRIOS - PRINCIPAL	660 999	CF, art. 164, § 3º.
1321.01.0.1.00	REMUNERAÇÃO DE DEPÓSITOS BANCÁRIOS - PRINCIPAL	600 999	CF, art. 164, § 3º; Portaria nº 3.992/2017.
1321.01.0.1.00	REMUNERAÇÃO DE DEPÓSITOS BANCÁRIOS - PRINCIPAL	569 999	CF, art. 164, § 3º.
1321.01.0.1.00	REMUNERAÇÃO DE DEPÓSITOS BANCÁRIOS - PRINCIPAL	700 999	CF, art. 164, § 3º.
1321.01.0.1.00	REMUNERAÇÃO DE DEPÓSITOS BANCÁRIOS - PRINCIPAL	701 999	CF, art. 164, § 3º.
1390.00.0.0.00	DEMAIS RECEITAS PATRIMONIAIS		
1399.00.0.0.00	OUTRAS RECEITAS PATRIMONIAIS		
1399.99.0.0.00	OUTRAS RECEITAS PATRIMONIAIS		
1399.99.0.1.00	OUTRAS RECEITAS PATRIMONIAIS - PRINCIPAL	500 999	CF, art. 164, § 3º
1600.00.0.0.00	RECEITA DE SERVIÇOS		
1610.00.0.0.00	SERVIÇOS ADMINISTRATIVOS E COMERCIAIS GERAIS		
1611.00.0.0.00	SERVIÇOS ADMINISTRATIVOS E COMERCIAIS GERAIS		
1611.01.0.0.00	SERVIÇOS ADMINISTRATIVOS E COMERCIAIS GERAIS		
1611.01.0.1.00	SERVIÇOS ADMINISTRATIVOS E COMERCIAIS GERAIS - PRINCIPAL	500 999	CF, art. 37, II.
1611.02.0.0.00	INSCRIÇÃO EM CONCURSOS E PROCESSOS SELETIVOS		



**PREFEITURA MUN. DE MARCOS PARENTE**  
Praça Dyrmo Pires Ferreira - CNPJ:06554133/0001-96

Orçamento Programa - Exercício de 2022

**TABELA EXPLICATIVA - LEGISLAÇÃO DA RECEITA**  
(Inc. III, § 1º, Art.2º)

Page 3

Lei: , Data:

Código	Discriminação	Fonte	Legislacao
1611.02.0.1.00	INSCRIÇÃO EM CONCURSOS E PROCESSOS SELETIVOS - PRINCIPAL	500 999	CF, art. 37, II.
1700.00.0.0.00	TRANSFERÊNCIAS CORRENTES		
1710.00.0.0.00	TRANSFERÊNCIAS DA UNIÃO E DE SUAS ENTIDADES		
1711.00.0.0.00	TRANSFERÊNCIAS DECORRENTES DE PARTICIPAÇÃO NA RECEITA DA UNI		
1711.51.0.0.00	COTA-PARTE DO FUNDO DE PARTICIPAÇÃO DOS MUNICÍPIOS - FPM		
1711.51.1.0.00	COTA-PARTE DO FUNDO DE PARTICIPAÇÃO DOS MUNICÍPIOS - COTA ME		
1711.51.1.1.00	COTA-PARTE DO FUNDO DE PARTICIPAÇÃO DOS MUNICÍPIOS - COTA ME	500 999	CF, art. 159, I, b.
1711.51.2.0.00	COTA-PARTE DO FUNDO DE PARTICIPAÇÃO DO MUNICÍPIOS - 1% COTA		
1711.51.2.1.00	COTA-PARTE DO FUNDO DE PARTICIPAÇÃO DO MUNICÍPIOS - 1% COTA	500 999	CF, art. 159, I, d.
1711.51.3.0.00	COTA-PARTE DO FUNDO DE PARTICIPAÇÃO DOS MUNICÍPIOS - 1% COTA		
1711.51.3.1.00	COTA-PARTE DO FUNDO DE PARTICIPAÇÃO DOS MUNICÍPIOS - 1% COTA	500 999	CF, art. 159, I, e.
1711.52.0.0.00	COTA-PARTE DO IMPOSTO SOBRE A PROPRIEDADE TERRITORIAL RURAL		
1711.52.0.1.00	COTA-PARTE DO IMPOSTO SOBRE A PROPRIEDADE TERRITORIAL RURAL	500 999	CF, art. 153, VI e § 4º, III e art.158, II; Lei nº 5.172/1966 (CTN), art. 29 a 31; Lei nº 9.393/1996; Lei nº 11.250/2005 Art. 1º.
1712.00.0.0.00	TRANSFERÊNCIAS DAS COMPENSAÇÕES FINANCEIRAS PELA EXPLORAÇÃO		
1712.52.0.0.00	COTA-PARTE DA COMPENSAÇÃO FINANCEIRA PELA PRODUÇÃO DE PETRÓL		
1712.52.4.0.00	COTA-PARTE DO FUNDO ESPECIAL DO PETRÓLEO - FEP		
1712.52.4.1.00	COTA-PARTE DO FUNDO ESPECIAL DO PETRÓLEO - FEP - PRINCIPAL	500 999	CF, art. 20, § 1º; Lei nº 7.990/89.
1712.99.0.0.00	OUTRAS TRANSFERÊNCIAS DECORRENTES DE COMPENSAÇÃO FINANCEIRA		
1712.99.0.1.00	OUTRAS TRANSFERÊNCIAS DECORRENTES DE COMPENSAÇÃO FINANCEIRA	500 999	CF, art. 20
1713.00.0.0.00	TRANSFERÊNCIAS DE RECURSOS DO SISTEMA ÚNICO DE SAÚDE - SUS		
1713.50.0.0.00	TRANSFERÊNCIAS DE RECURSOS DO SISTEMA ÚNICO DE SAÚDE - SUS -		
1713.50.1.0.00	TRANSFERÊNCIAS DE RECURSOS DO BLOCO DE MANUTENÇÃO DAS AÇÕES		
1713.50.1.1.00	TRANSFERÊNCIAS DE RECURSOS DO BLOCO DE MANUTENÇÃO DAS AÇÕES	600 999	CF, art. 195 e 198; Lei nº 8.080 e 8.142/1990; LC 141/2012; Portaria de Consolidação GM/MS nº 6 de 28/09/2017; Portaria GM/MS nº 3.992 de 28/12/2017.
1713.50.1.1.00	TRANSFERÊNCIAS DE RECURSOS DO BLOCO DE MANUTENÇÃO DAS AÇÕES	600 999	CF, art. 195 e 198; Lei nº 8.080 e 8.142/1990; LC 141/2012; Portaria de Consolidação GM/MS nº 6 de 28/09/2017; Portaria GM/MS nº 3.992 de 28/12/2017.
1713.50.1.1.00	TRANSFERÊNCIAS DE RECURSOS DO BLOCO DE MANUTENÇÃO DAS AÇÕES	600 999	CF, art. 195 e 198; Lei nº 8.080 e 8.142/1990; LC



**PREFEITURA MUN. DE MARCOS PARENTE**  
Praça Dyrmo Pires Ferreira - CNPJ:06554133/0001-96

Orçamento Programa - Exercício de 2022

**TABELA EXPLICATIVA - LEGISLAÇÃO DA RECEITA**  
(Inc. III, § 1º, Art.2º)

Page 4

Lei: , Data:

Código	Discriminação	Fonte	Legislacao
			141/2012; Portaria de Consolidação GM/MS nº 6 de 28/09/2017; Portaria GM/MS nº 3.992 de 28/12/2017.
1713.50.1.1.00	TRANSFERÊNCIAS DE RECURSOS DO BLOCO DE MANUTENÇÃO DAS AÇÕES	600 999	CF, art. 195 e 198; Lei nº 8.080 e 8.142/1990; LC 141/2012; Portaria de Consolidação GM/MS nº 6 de 28/09/2017; Portaria GM/MS nº 3.992 de 28/12/2017.
1713.50.1.1.00	TRANSFERÊNCIAS DE RECURSOS DO BLOCO DE MANUTENÇÃO DAS AÇÕES	600 999	CF, art. 195 e 198; Lei nº 8.080 e 8.142/1990; LC 141/2012; Portaria de Consolidação GM/MS nº 6 de 28/09/2017; Portaria GM/MS nº 3.992 de 28/12/2017.
1713.50.2.0.00	TRANSFERÊNCIAS DE RECURSOS DO BLOCO DE MANUTENÇÃO DAS AÇÕES		
1713.50.2.1.00	TRANSFERÊNCIAS DE RECURSOS DO BLOCO DE MANUTENÇÃO DAS AÇÕES	600 999	CF, art. 195 e 198; Lei nº 8.080 e 8.142/1990; LC 141/2012; Portaria de Consolidação GM/MS nº 6 de 28/09/2017; Portaria GM/MS nº 3.992 de 28/12/2017.
1713.50.2.1.00	TRANSFERÊNCIAS DE RECURSOS DO BLOCO DE MANUTENÇÃO DAS AÇÕES	600 999	CF, art. 195 e 198; Lei nº 8.080 e 8.142/1990; LC 141/2012; Portaria de Consolidação GM/MS nº 6 de 28/09/2017; Portaria GM/MS nº 3.992 de 28/12/2017.
1713.50.3.0.00	TRANSFERÊNCIAS DE RECURSOS DO BLOCO DE MANUTENÇÃO DAS AÇÕES		
1713.50.3.1.00	TRANSFERÊNCIAS DE RECURSOS DO BLOCO DE MANUTENÇÃO DAS AÇÕES	600 999	CF, art. 195 e 198; Lei nº 8.080 e 8.142/1990; LC 141/2012; Portaria de Consolidação GM/MS nº 6 de 28/09/2017; Portaria GM/MS nº 3.992 de 28/12/2017.
1713.50.3.1.00	TRANSFERÊNCIAS DE RECURSOS DO BLOCO DE MANUTENÇÃO DAS AÇÕES	600 999	CF, art. 195 e 198; Lei nº 8.080 e 8.142/1990; LC 141/2012; Portaria de Consolidação GM/MS nº 6 de 28/09/2017; Portaria GM/MS nº 3.992 de 28/12/2017.
1713.50.3.1.00	TRANSFERÊNCIAS DE RECURSOS DO BLOCO DE MANUTENÇÃO DAS AÇÕES	600 999	CF, art. 195 e 198; Lei nº 8.080 e 8.142/1990; LC 141/2012; Portaria de Consolidação GM/MS nº 6 de 28/09/2017; Portaria GM/MS nº 3.992 de 28/12/2017.
1713.50.4.0.00	TRANSFERÊNCIAS DE RECURSOS DO BLOCO DE MANUTENÇÃO DAS AÇÕES		
1713.50.4.1.00	TRANSFERÊNCIAS DE RECURSOS DO BLOCO DE MANUTENÇÃO DAS AÇÕES	600 999	CF, art. 195 e 198; Lei nº 8.080 e 8.142/1990; LC 141/2012; Portaria de Consolidação GM/MS nº 6 de 28/09/2017; Portaria GM/MS nº 3.992 de 28/12/2017.
1714.00.0.0.00	TRANSFERÊNCIAS DE RECURSOS DO FUNDO NACIONAL DO DESENVOLVIME		
1714.50.0.0.00	TRANSFERÊNCIAS DO SALÁRIO-EDUCAÇÃO		
1714.50.0.1.00	TRANSFERÊNCIAS DO SALÁRIO-EDUCAÇÃO - PRINCIPAL	706 999	CF, art. 212, § 5º; Lei nº 10.832/2003.
1714.51.0.0.00	TRANSFERÊNCIAS DIRETAS DO FNDE REFERENTES AO PROGRAMA DINHEI		
1714.51.0.1.00	TRANSFERÊNCIAS DIRETAS DO FNDE REFERENTES AO PROGRAMA DINHEI	551 999	Lei nº 11.947/2009.





**PREFEITURA MUN. DE MARCOS PARENTE**

Praça Dyrmo Pires Ferreira - CNPJ:06554133/0001-96

Orçamento Programa - Exercício de 2022

**TABELA EXPLICATIVA - LEGISLAÇÃO DA RECEITA**

(Inc. III, § 1º, Art.2º)

Page 5  
Lei: , Data:

Codigo	Discriminação	Fonte	Legislacao
1714.52.0.0.00	TRANSFERÊNCIAS REFERENTES AO PROGRAMA NACIONAL DE ALIMENTAÇÃO		
1714.52.0.1.00	TRANSFERÊNCIAS REFERENTES AO PROGRAMA NACIONAL DE ALIMENTAÇÃO	552 999	Lei nº 11.947/2009.
1714.53.0.0.00	TRANSFERÊNCIAS REFERENTES AO PROGRAMA NACIONAL DE APOIO AO T		
1714.53.0.1.00	TRANSFERÊNCIAS REFERENTES AO PROGRAMA NACIONAL DE APOIO AO T	553 999	Lei nº 11.947/2009.
1714.55.0.0.00	TRANSFERÊNCIAS REFERENTES AO PROGRAMA BRASIL ALFABETIZADO -		
1714.55.0.1.00	TRANSFERÊNCIAS REFERENTES AO PROGRAMA BRASIL ALFABETIZADO -	569 999	Resolução/CD/FNDE nº 44 de 05 de setembro de 2012.
1714.99.0.0.00	OUTRAS TRANSFERÊNCIAS DIRETAS DO FUNDO NACIONAL DO DESENVOLV		
1714.99.0.1.00	OUTRAS TRANSFERÊNCIAS DIRETAS DO FUNDO NACIONAL DO DESENVOLV	569 999	Lei nº 5.537/1968; Decreto-Lei nº 872/1969.
1715.00.0.0.00	TRANSFERÊNCIAS DE RECURSOS DE COMPLEMENTAÇÃO DA UNIÃO AO FUN		
1715.50.0.0.00	TRANSFERÊNCIAS DE RECURSOS DE COMPLEMENTAÇÃO DA UNIÃO AO FUN		
1715.50.0.1.00	TRANSFERÊNCIAS DE RECURSOS DE COMPLEMENTAÇÃO DA UNIÃO AO FUN	542 230	
1715.51.0.0.00	TRANSFERÊNCIAS DE RECURSOS DE COMPLEMENTAÇÃO DA UNIÃO AO FUN		
1715.51.0.1.00	TRANSFERÊNCIAS DE RECURSOS DE COMPLEMENTAÇÃO DA UNIÃO AO FUN	541 230	Lei nº 11.494/2007.
1716.00.0.0.00	TRANSFERÊNCIAS DE RECURSOS DO FUNDO NACIONAL DE ASSISTÊNCIA		
1716.50.0.0.00	TRANSFERÊNCIAS DE RECURSOS DO FUNDO NACIONAL DE ASSISTÊNCIA		
1716.50.0.1.00	TRANSFERÊNCIAS DE RECURSOS DO FUNDO NACIONAL DE ASSISTÊNCIA	660 999	Lei nº 8.742/1993.
1716.50.0.1.00	TRANSFERÊNCIAS DE RECURSOS DO FUNDO NACIONAL DE ASSISTÊNCIA	660 999	Lei nº 8.742/1993; Decreto nº 8.869/2016.
1716.50.0.1.00	TRANSFERÊNCIAS DE RECURSOS DO FUNDO NACIONAL DE ASSISTÊNCIA	660 999	Lei nº 8.742/1993.
1716.50.0.1.00	TRANSFERÊNCIAS DE RECURSOS DO FUNDO NACIONAL DE ASSISTÊNCIA	660 999	Lei nº 8.742/1993.
1716.50.0.1.00	TRANSFERÊNCIAS DE RECURSOS DO FUNDO NACIONAL DE ASSISTÊNCIA	660 999	Lei nº 8.742/1993.
1716.50.0.1.00	TRANSFERÊNCIAS DE RECURSOS DO FUNDO NACIONAL DE ASSISTÊNCIA	660 999	Lei nº 8.742/1993; Decreto nº 7.636/2011.
1716.50.0.1.00	TRANSFERÊNCIAS DE RECURSOS DO FUNDO NACIONAL DE ASSISTÊNCIA	660 999	Lei nº 8.742/1993; Lei nº 10.836/2004; Lei nº 12.058/2009.
1716.50.0.1.00	TRANSFERÊNCIAS DE RECURSOS DO FUNDO NACIONAL DE ASSISTÊNCIA	660 999	Lei nº 8.742/1993.
1717.00.0.0.00	TRANSFERÊNCIAS DE CONVÊNIO DA UNIÃO E DE SUAS ENTIDADES		
1717.99.0.0.00	OUTRAS TRANSFERÊNCIAS DE CONVÊNIO DA UNIÃO E DE SUAS ENTIDA		
1717.99.0.1.00	OUTRAS TRANSFERÊNCIAS DE CONVÊNIO DA UNIÃO E DE SUAS ENTIDA	500 999	Portaria STN nº 388/2018.
1717.99.0.1.00	OUTRAS TRANSFERÊNCIAS DE CONVÊNIO DA UNIÃO E DE SUAS ENTIDA	700 999	CF, art. 241.



**PREFEITURA MUN. DE MARCOS PARENTE**

Praça Dyrmo Pires Ferreira - CNPJ:06554133/0001-96

Orçamento Programa - Exercício de 2022

**TABELA EXPLICATIVA - LEGISLAÇÃO DA RECEITA**

(Inc. III, § 1º, Art.2º)

Page 6  
Lei: , Data:

Codigo	Discriminação	Fonte	Legislacao
1719.00.0.0.00	OUTRAS TRANSFERÊNCIAS DE RECURSOS DA UNIÃO E DE SUAS ENTIDAD		
1719.51.0.0.00	TRANSFERÊNCIAS FINANCEIRAS DO ICMS – DESONERAÇÃO – L.C. Nº 8		
1719.51.0.1.00	TRANSFERÊNCIAS FINANCEIRAS DO ICMS – DESONERAÇÃO – L.C. Nº 8	500 999	Lei Complementar nº 87/96.
1719.99.0.0.00	OUTRAS TRANSFERÊNCIAS DE RECURSOS DA UNIÃO E DE SUAS ENTIDAD		
1719.99.0.1.00	OUTRAS TRANSFERÊNCIAS DE RECURSOS DA UNIÃO E DE SUAS ENTIDAD	621 999	CE, art. 228-A, § 3º; Decreto Estadual nº 15.098 de 25/02/2013; Decreto Estadual nº 15.100 de 25/02/2013.
1720.00.0.0.00	TRANSFERÊNCIAS DOS ESTADOS E DO DISTRITO FEDERAL E DE SUAS E		
1721.00.0.0.00	PARTICIPAÇÃO NA RECEITA DOS ESTADOS E DISTRITO FEDERAL		
1721.50.0.0.00	COTA-PARTE DO ICMS		
1721.50.0.1.00	COTA-PARTE DO ICMS - PRINCIPAL	500 999	CF, art. 155, II; CE, art. 168, II e art. 170; Lei Estadual nº 4.257/1989.
1721.51.0.0.00	COTA-PARTE DO IPVA		
1721.51.0.1.00	COTA-PARTE DO IPVA - PRINCIPAL	500 999	CF, art. 155, III; CE, art. 168, III e art. 170-A; Lei Estadual nº 4.548/1992.
1721.52.0.0.00	COTA-PARTE DO IPI - MUNICÍPIOS		
1721.52.0.1.00	COTA-PARTE DO IPI - MUNICÍPIOS - PRINCIPAL	500 999	CF, art. 153, IV e § 3º; art.159, II e § 3º; Lei nº 5.172/1966(CTN).
1721.53.0.0.00	COTA-PARTE DA CONTRIBUIÇÃO DE INTERVENÇÃO NO DOMÍNIO ECONÔMI		
1721.53.0.1.00	COTA-PARTE DA CONTRIBUIÇÃO DE INTERVENÇÃO NO DOMÍNIO ECONÔMI	750 999	CF, art. 159, III e § 4º; Lei nº 10.336/2001.
1724.00.0.0.00	TRANSFERÊNCIAS DE CONVÊNIO DOS ESTADOS E DF E DE SUAS ENTID		
1724.99.0.0.00	OUTRAS TRANSFERÊNCIAS DE CONVÊNIO DOS ESTADOS E DF E DE SUA		
1724.99.0.1.00	OUTRAS TRANSFERÊNCIAS DE CONVÊNIO DOS ESTADOS E DF E DE SUA	621 999	CE, art. 228-A, § 3º; Decreto Estadual nº 15.098 de 25/02/2013; Decreto Estadual nº 15.100 de 25/02/2013.
1724.99.0.1.00	OUTRAS TRANSFERÊNCIAS DE CONVÊNIO DOS ESTADOS E DF E DE SUA	701 999	CE, art. 15 e art. 102, XVIII.
1729.00.0.0.00	OUTRAS TRANSFERÊNCIAS DOS ESTADOS E DISTRITO FEDERAL		
1729.99.0.0.00	OUTRAS TRANSFERÊNCIAS DOS ESTADOS E DF		
1729.99.0.1.00	OUTRAS TRANSFERÊNCIAS DOS ESTADOS E DF - PRINCIPAL	500 999	Constituição Estadual; Portaria STN nº 388/2018.
1750.00.0.0.00	TRANSFERÊNCIAS DE OUTRAS INSTITUIÇÕES PÚBLICAS		
1751.00.0.0.00	TRANSFERÊNCIAS DE RECURSOS DO FUNDO DE MANUTENÇÃO E DESENVOL		
1751.50.0.0.00	TRANSFERÊNCIAS DE RECURSOS DO FUNDO DE MANUTENÇÃO E DESENVOL		

**PREFEITURA MUN. DE MARCOS PARENTE**

Praça Dyrmo Pires Ferreira - CNPJ:06554133/0001-96

Orçamento Programa - Exercício de 2022

**TABELA EXPLICATIVA - LEGISLAÇÃO DA RECEITA**

(Inc. III, § 1º, Art.2º)

Page 7

Lei: , Data:

Código	Discriminação	Fonte	Legislacao
1751.50.0.1.00	TRANSFERÊNCIAS DE RECURSOS DO FUNDO DE MANUTENÇÃO E DESENVOL	540 230	Lei nº 11.494/2007.
1900.00.0.0.00	OUTRAS RECEITAS CORRENTES		
1990.00.0.0.00	DEMAIS RECEITAS CORRENTES		
1999.00.0.0.00	OUTRAS RECEITAS CORRENTES		
1999.99.0.0.00	OUTRAS RECEITAS		
1999.99.3.0.00	OUTRAS RECEITAS NÃO ARRECADADAS E NÃO PROJETADAS PELA RFB -		
1999.99.3.1.00	OUTRAS RECEITAS NÃO ARRECADADAS E NÃO PROJETADAS PELA RFB -	500 999	Portaria STN nº 388/2018.
2000.00.0.0.00	RECEITAS DE CAPITAL		
2200.00.0.0.00	ALIENAÇÃO DE BENS		
2210.00.0.0.00	ALIENAÇÃO DE BENS MÓVEIS		
2213.00.0.0.00	ALIENAÇÃO DE BENS MÓVEIS E SEMOVENTES		
2213.01.0.0.00	ALIENAÇÃO DE BENS MÓVEIS E SEMOVENTES		
2213.01.0.1.00	ALIENAÇÃO DE BENS MÓVEIS E SEMOVENTES - PRINCIPAL	755 999	Lei nº 9.636, de 15 de maio de 1998.
2220.00.0.0.00	ALIENAÇÃO DE BENS IMÓVEIS		
2221.00.0.0.00	ALIENAÇÃO DE BENS IMÓVEIS		
2221.01.0.0.00	ALIENAÇÃO DE BENS IMÓVEIS		
2221.01.0.1.00	ALIENAÇÃO DE BENS IMÓVEIS - PRINCIPAL	755 999	Lei nº 9.636, de 15 de maio de 1998.
2400.00.0.0.00	TRANSFERÊNCIAS DE CAPITAL		
2410.00.0.0.00	TRANSFERÊNCIAS DA UNIÃO E DE SUAS ENTIDADES		
2411.00.0.0.00	TRANSFERÊNCIAS DE RECURSOS DO SISTEMA ÚNICO DE SAÚDE - SUS		
2411.51.0.0.00	TRANSFERÊNCIAS DE RECURSOS DO SISTEMA ÚNICO DE SAÚDE - SUS -		
2411.51.1.0.00	TRANSFERÊNCIAS DE RECURSOS DO BLOCO DE ESTRUTURAÇÃO DA REDE		
2411.51.1.1.00	TRANSFERÊNCIAS DE RECURSOS DO BLOCO DE ESTRUTURAÇÃO DA REDE	601 999	CF, art. 195 e 198; Lei nº 8.080 e 8.142/1990; LC 141/2012; Portaria de Consolidação GM/MS nº 6 de 28/09/2017; Portaria GM/MS nº 3.992 de 28/12/2017.
2411.51.2.0.00	TRANSFERÊNCIAS DE RECURSOS DO BLOCO DE ESTRUTURAÇÃO DA REDE		
2411.51.2.1.00	TRANSFERÊNCIAS DE RECURSOS DO BLOCO DE ESTRUTURAÇÃO DA REDE	601 999	CF, art. 195 e 198; Lei nº 8.080 e 8.142/1990; LC 141/2012; Portaria de Consolidação GM/MS nº 6 de 28/09/2017; Portaria GM/MS nº 3.992 de 28/12/2017.
2411.51.5.0.00	TRANSFERÊNCIAS DE RECURSOS DO BLOCO DE ESTRUTURAÇÃO DA REDE		
2411.51.5.1.00	TRANSFERÊNCIAS DE RECURSOS DO BLOCO DE ESTRUTURAÇÃO DA REDE	601 999	CF, art. 195 e 198; Lei nº 8.080 e 8.142/1990; LC 141/2012; Portaria de Consolidação GM/MS nº 6 de

**PREFEITURA MUN. DE MARCOS PARENTE**

Praça Dyrmo Pires Ferreira - CNPJ:06554133/0001-96

Orçamento Programa - Exercício de 2022

**TABELA EXPLICATIVA - LEGISLAÇÃO DA RECEITA**

(Inc. III, § 1º, Art.2º)

Page 8

Lei: , Data:

Código	Discriminação	Fonte	Legislacao
			28/09/2017; Portaria GM/MS nº 3.992 de 28/12/2017.
2411.99.0.0.00	OUTRAS TRANSFERÊNCIAS DE RECURSOS DO SISTEMA ÚNICO DE SAÚDE		
2411.99.0.1.00	OUTRAS TRANSFERÊNCIAS DE RECURSOS DO SISTEMA ÚNICO DE SAÚDE	601 999	CF, art. 195 e 198; Lei nº 8.080 e 8.142/1990; LC 141/2012; Portaria de Consolidação GM/MS nº 6 de 28/09/2017; Portaria GM/MS nº 3.992 de 28/12/2017.
2414.00.0.0.00	TRANSFERÊNCIAS DE CONVÊNIO DA UNIÃO E DE SUAS ENTIDADES		
2414.99.0.0.00	OUTRAS TRANSFERÊNCIAS DE CONVÊNIO DA UNIÃO E DE SUAS ENTIDA		
2414.99.0.1.00	OUTRAS TRANSFERÊNCIAS DE CONVÊNIO DA UNIÃO E DE SUAS ENTIDA	700 999	CF, art. 241.
2420.00.0.0.00	TRANSFERÊNCIAS DOS ESTADOS E DO DISTRITO FEDERAL E DE SUAS E		
2422.00.0.0.00	TRANSFERÊNCIAS DE CONVÊNIO DOS ESTADOS E DF E DE SUAS ENTID		
2422.50.0.0.00	TRANSFERÊNCIAS DE CONVÊNIO DOS ESTADOS PARA O SISTEMA ÚNICO		
2422.50.0.1.00	TRANSFERÊNCIAS DE CONVÊNIO DOS ESTADOS PARA O SISTEMA ÚNICO	631 999	CE, art. 15 e art. 102, XVIII.
2422.99.0.0.00	OUTRAS TRANSFERÊNCIAS DE CONVÊNIO DOS ESTADOS E DF E DE SUA		
2422.99.0.1.00	OUTRAS TRANSFERÊNCIAS DE CONVÊNIO DOS ESTADOS E DF E DE SUA	701 999	CE, art. 15 e art. 102, XVIII.
9000.00.0.0.00	(R) DEDUÇÕES DA RECEITA		
9500.00.0.0.00	(R) DEDUÇÕES DO FUNDEB		
9510.00.0.0.00	(R) DEDUÇÕES DO FUNDEB	500 999	



**PREFEITURA MUN. DE MARCOS PARENTE**

Praça Dyrmo Pires Ferreira - CNPJ:06554133/0001-96  
Orçamento Programa - Exercício de 2022

Anexo 01

**DEMONSTRATIVO DA RECEITA E DESPESA SEGUNDO AS CATEGORIAS ECONOMICAS**

(Inc.II, §1º, Art.2º)

Page 1

Lei: , Data:

RECEITA	R\$	R\$
<b>RECEITAS CORRENTES</b>		
IMPOSTOS, TAXAS E CONTRIBUIÇÕES DE MELHORIA	464.041,54	
CONTRIBUIÇÕES	85.714,20	
RECEITA PATRIMONIAL	246.398,40	
RECEITA DE SERVIÇOS	53.946,00	
TRANSFERÊNCIAS CORRENTES	22.107.718,34	
OUTRAS RECEITAS CORRENTES	488.738,77	
(R) DEDUÇÕES DO FUNDEB	-2.082.075,84	
<b>SUB TOTAL</b>		<b>21.364.481,41</b>
<b>TOTAL</b>		<b>21.364.481,41</b>
<b>SUPERAVIT DO ORÇAMENTO CORRENTE</b>		<b>2.573.653,37</b>
<b>RECEITAS DE CAPITAL</b>		
ALIENAÇÃO DE BENS	71.928,00	
TRANSFERÊNCIAS DE CAPITAL	2.263.590,59	
<b>SUB TOTAL</b>		<b>2.335.518,59</b>
<b>TOTAL</b>		<b>4.909.171,96</b>
<b>RESUMO</b>		
RECEITAS CORRENTES	23.446.557,25	
DEDUÇÕES DA RECEITA CORRENTE	-2.082.075,84	
RECEITAS DE CAPITAL	2.335.518,59	
<b>TOTAL DE RECEITAS</b>		<b>23.700.000,00</b>
<b>TOTAL</b>		<b>23.700.000,00</b>

DESPESA	R\$	R\$
<b>DESPESAS CORRENTES</b>		
PESSOAL E ENCARGOS SOCIAIS	8.573.209,86	
JUROS E ENCARGOS DA DÍVIDA	27.572,40	
OUTRAS DESPESAS CORRENTES	10.190.045,78	
<b>SUB TOTAL</b>		<b>18.790.828,04</b>
<b>SUPERAVIT DO ORÇAMENTO CORRENTE</b>		<b>2.573.653,37</b>
<b>TOTAL</b>		<b>21.364.481,41</b>
<b>DESPESAS DE CAPITAL</b>		
INVESTIMENTOS	4.309.771,96	
AMORTIZAÇÃO DA DÍVIDA	170.229,60	
<b>SUB TOTAL</b>		<b>4.480.001,56</b>
<b>RESERVA DE CONTINGENCIA</b>		<b>429.170,40</b>
<b>TOTAL</b>		<b>4.909.171,96</b>
<b>RESUMO</b>		
DESPESAS CORRENTES	18.790.828,04	
DESPESAS DE CAPITAL	4.480.001,56	
RESERVA DE CONTINGÊNCIA	429.170,40	
<b>TOTAL DE DESPESA</b>		<b>23.700.000,00</b>
<b>TOTAL</b>		<b>23.700.000,00</b>

MARCOS PARENTE - PI

LOA 2022



**PREFEITURA MUN. DE MARCOS PARENTE**

Praça Dyrmo Pires Ferreira - CNPJ:06554133/0001-96  
Orçamento Programa - Exercício de 2022

Anexo 01

**DEMONSTRATIVO DA RECEITA E DESPESA SEGUNDO AS CATEGORIAS ECONOMICAS**

(Inc.II, §1º, Art.2º)

Page 2

Lei: , Data:

**PREFEITURA MUN. DE MARCOS PARENTE**

Praça Dyrmo Pires Ferreira - CNPJ:06554133/0001-96

Anexo 02

Page 1

Orçamento Programa - Exercício de 2022

**RECEITAS SEGUNDO AS CATEGORIAS ECONOMICAS**

Lei: , Data:

Código	Especificação	F.R.-C.A.	Desdobramento	SubCategoria Fonte	Categoria Econômica
1000.00.0.0	RECEITAS CORRENTES				23.446.557,25
1100.00.0.0	IMPOSTOS, TAXAS E CONTRIBUIÇÕES DE MELHORIA			464.041,54	
1110.00.0.0	IMPOSTOS			434.071,54	
1112.00.0.0	IMPOSTOS SOBRE O PATRIMÔNIO		74.431,54		
1112.50.0.0	IMPOSTO SOBRE A PROPRIEDADE PREDIAL E TERRITORIAL URBANA		11.724,26		
1112.50.0.1	IMPOSTO SOBRE A PROPRIEDADE PREDIAL E TERRITORIAL URBANA - P	1.500.00.999.000	11.724,26		
1112.53.0.0	IMPOSTOS SOBRE TRANSMISSÃO "INTER VIVOS" DE BENS IMÓVEIS E D		62.707,28		
1112.53.0.1	IMPOSTOS SOBRE TRANSMISSÃO "INTER VIVOS" DE BENS IMÓVEIS E D	1.500.00.999.000	62.707,28		
1113.00.0.0	IMPOSTOS SOBRE A RENDA E PROVENTOS DE QUALQUER NATUREZA		239.760,00		
1113.01.0.0	IMPOSTO SOBRE A RENDA DE PESSOA FÍSICA - IRPF		239.760,00		
1113.01.0.1	IMPOSTO SOBRE A RENDA DE PESSOA FÍSICA - IRPF - PRINCIPAL	1.500.00.999.000	239.760,00		
1114.00.0.0	IMPOSTOS SOBRE A PRODUÇÃO E CIRCULAÇÃO DE MERCADORIAS E SERV		119.880,00		
1114.51.0.0	IMPOSTOS SOBRE SERVIÇOS		119.880,00		
1114.51.1.0	IMPOSTO SOBRE SERVIÇOS DE QUALQUER NATUREZA - ISSQN		119.880,00		
1114.51.1.1	IMPOSTO SOBRE SERVIÇOS DE QUALQUER NATUREZA - ISSQN - PRINCI	1.500.00.999.000	119.880,00		
1120.00.0.0	TAXAS			23.976,00	
1121.00.0.0	TAXAS PELO EXERCÍCIO DO PODER DE POLÍCIA		11.988,00		
1121.01.0.0	TAXAS DE INSPEÇÃO, CONTROLE E FISCALIZAÇÃO		11.988,00		
1121.01.0.1	TAXAS DE INSPEÇÃO, CONTROLE E FISCALIZAÇÃO - PRINCIPAL	1.500.00.999.000	11.988,00		
1122.00.0.0	TAXAS PELA PRESTAÇÃO DE SERVIÇOS		11.988,00		
1122.01.0.0	TAXAS PELA PRESTAÇÃO DE SERVIÇOS EM GERAL		11.988,00		
1122.01.0.1	TAXAS PELA PRESTAÇÃO DE SERVIÇOS EM GERAL - PRINCIPAL	1.500.00.999.000	11.988,00		
1130.00.0.0	CONTRIBUIÇÃO DE MELHORIA			5.994,00	
1131.00.0.0	CONTRIBUIÇÃO DE MELHORIA		5.994,00		
1131.99.0.0	OUTRAS CONTRIBUIÇÕES DE MELHORIA		5.994,00		
1131.99.0.1	OUTRAS CONTRIBUIÇÕES DE MELHORIA - PRINCIPAL	1.500.00.999.000	5.994,00		
1200.00.0.0	CONTRIBUIÇÕES			85.714,20	
1240.00.0.0	CONTRIBUIÇÃO PARA O CUSTEIO DO SERVIÇO DE ILUMINAÇÃO PÚBLICA			85.714,20	
1241.00.0.0	CONTRIBUIÇÃO PARA O CUSTEIO DO SERVIÇO DE ILUMINAÇÃO PÚBLICA		85.714,20		
1241.50.0.0	CONTRIBUIÇÃO PARA O CUSTEIO DO SERVIÇO DE ILUMINAÇÃO PÚBLICA		85.714,20		
1241.50.0.1	CONTRIBUIÇÃO PARA O CUSTEIO DO SERVIÇO DE ILUMINAÇÃO PÚBLICA	1.751.00.999.000	85.714,20		
1300.00.0.0	RECEITA PATRIMONIAL			246.398,40	
1320.00.0.0	VALORES MOBILIÁRIOS			240.404,40	
1321.00.0.0	JUROS E CORREÇÕES MONETÁRIAS		240.404,40		
1321.01.0.0	REMUNERAÇÃO DE DEPÓSITOS BANCÁRIOS		240.404,40		
1321.01.0.1	REMUNERAÇÃO DE DEPÓSITOS BANCÁRIOS - PRINCIPAL	1.500.00.999.000	2.397,60		
1321.01.0.1	REMUNERAÇÃO DE DEPÓSITOS BANCÁRIOS - PRINCIPAL	1.500.00.999.000	52.747,20		
1321.01.0.1	REMUNERAÇÃO DE DEPÓSITOS BANCÁRIOS - PRINCIPAL	1.540.01.230.000	84.560,40		
1321.01.0.1	REMUNERAÇÃO DE DEPÓSITOS BANCÁRIOS - PRINCIPAL	1.569.00.999.000	11.988,00		
1321.01.0.1	REMUNERAÇÃO DE DEPÓSITOS BANCÁRIOS - PRINCIPAL	1.600.00.999.000	23.976,00		
1321.01.0.1	REMUNERAÇÃO DE DEPÓSITOS BANCÁRIOS - PRINCIPAL	1.660.00.999.000	11.988,00		
1321.01.0.1	REMUNERAÇÃO DE DEPÓSITOS BANCÁRIOS - PRINCIPAL	1.700.00.999.000	39.560,40		
1321.01.0.1	REMUNERAÇÃO DE DEPÓSITOS BANCÁRIOS - PRINCIPAL	1.701.00.999.000	11.988,00		
1321.01.0.1	REMUNERAÇÃO DE DEPÓSITOS BANCÁRIOS - PRINCIPAL	1.750.04.999.000	1.198,80		
1390.00.0.0	DEMAIS RECEITAS PATRIMONIAIS			5.994,00	
1399.00.0.0	OUTRAS RECEITAS PATRIMONIAIS		5.994,00		
1399.99.0.0	OUTRAS RECEITAS PATRIMONIAIS		5.994,00		
1399.99.0.1	OUTRAS RECEITAS PATRIMONIAIS - PRINCIPAL	1.500.00.999.000	5.994,00		
1600.00.0.0	RECEITA DE SERVIÇOS			53.946,00	
1610.00.0.0	SERVIÇOS ADMINISTRATIVOS E COMERCIAIS GERAIS			53.946,00	
1611.00.0.0	SERVIÇOS ADMINISTRATIVOS E COMERCIAIS GERAIS		53.946,00		
1611.01.0.0	SERVIÇOS ADMINISTRATIVOS E COMERCIAIS GERAIS		17.982,00		
1611.01.0.1	SERVIÇOS ADMINISTRATIVOS E COMERCIAIS GERAIS -				



**PREFEITURA MUN. DE MARCOS PARENTE**

Praça Dyrmo Pires Ferreira - CNPJ:06554133/0001-96

Anexo 02

Page 2

Orçamento Programa - Exercício de 2022

**RECEITAS SEGUNDO AS CATEGORIAS ECONOMICAS**

Lei: , Data:

Código	Especificação	F.R.-C.A.	Desdobramento	SubCategoria Fonte	Categoria Econômica
	PRINCIPAL	1.500.00.999.000	17.982,00		
1611.02.0.0	INSCRIÇÃO EM CONCURSOS E PROCESSOS SELETIVOS		35.964,00		
1611.02.0.1	INSCRIÇÃO EM CONCURSOS E PROCESSOS SELETIVOS - PRINCIPAL	1.500.00.999.000	35.964,00		
1700.00.0.0	TRANSFERÊNCIAS CORRENTES			22.107.718,34	
1710.00.0.0	TRANSFERÊNCIAS DA UNIÃO E DE SUAS ENTIDADES			16.626.389,90	
1711.00.0.0	TRANSFERÊNCIAS DECORRENTES DE PARTICIPAÇÃO NA RECEITA DA UNI		9.727.184,33		
1711.51.0.0	COTA-PARTE DO FUNDO DE PARTICIPAÇÃO DOS MUNICÍPIOS - FPM		9.717.593,93		
1711.51.1.0	COTA-PARTE DO FUNDO DE PARTICIPAÇÃO DOS MUNICÍPIOS - COTA ME		8.754.957,53		
1711.51.1.1	COTA-PARTE DO FUNDO DE PARTICIPAÇÃO DOS MUNICÍPIOS - COTA ME	1.500.00.999.000	8.754.957,53		
1711.51.2.0	COTA-PARTE DO FUNDO DE PARTICIPAÇÃO DO MUNICÍPIOS - 1% COTA		461.538,00		
1711.51.2.1	COTA-PARTE DO FUNDO DE PARTICIPAÇÃO DO MUNICÍPIOS - 1% COTA	1.500.00.999.000	461.538,00		
1711.51.3.0	COTA-PARTE DO FUNDO DE PARTICIPAÇÃO DOS MUNICÍPIOS - 1% COTA		501.098,40		
1711.51.3.1	COTA-PARTE DO FUNDO DE PARTICIPAÇÃO DOS MUNICÍPIOS - 1% COTA	1.500.00.999.000	501.098,40		
1711.52.0.0	COTA-PARTE DO IMPOSTO SOBRE A PROPRIEDADE TERRITORIAL RURAL		9.590,40		
1711.52.0.1	COTA-PARTE DO IMPOSTO SOBRE A PROPRIEDADE TERRITORIAL RURAL	1.500.00.999.000	9.590,40		
1712.00.0.0	TRANSFERÊNCIAS DAS COMPENSAÇÕES FINANCEIRAS PELA EXPLORAÇÃO		179.820,00		
1712.52.0.0	COTA-PARTE DA COMPENSAÇÃO FINANCEIRA PELA PRODUÇÃO DE PETRÓL		143.856,00		
1712.52.4.0	COTA-PARTE DO FUNDO ESPECIAL DO PETRÓLEO - FEP		143.856,00		
1712.52.4.1	COTA-PARTE DO FUNDO ESPECIAL DO PETRÓLEO - FEP - PRINCIPAL	1.500.00.999.000	143.856,00		
1712.99.0.0	OUTRAS TRANSFERÊNCIAS DECORRENTES DE COMPENSAÇÃO FINANCEIRA		35.964,00		
1712.99.0.1	OUTRAS TRANSFERÊNCIAS DECORRENTES DE COMPENSAÇÃO FINANCEIRA	1.500.00.999.000	35.964,00		
1713.00.0.0	TRANSFERÊNCIAS DE RECURSOS DO SISTEMA ÚNICO DE SAÚDE - SUS		2.713.195,20		
1713.50.0.0	TRANSFERÊNCIAS DE RECURSOS DO SISTEMA ÚNICO DE SAÚDE - SUS -		2.713.195,20		
1713.50.1.0	TRANSFERÊNCIAS DE RECURSOS DO BLOCO DE MANUTENÇÃO DAS AÇÕES		2.562.146,40		
1713.50.1.1	TRANSFERÊNCIAS DE RECURSOS DO BLOCO DE MANUTENÇÃO DAS AÇÕES	1.600.00.999.000	1.271.926,80		
1713.50.1.1	TRANSFERÊNCIAS DE RECURSOS DO BLOCO DE MANUTENÇÃO DAS AÇÕES	1.600.00.999.000	1.290.219,60		
1713.50.2.0	TRANSFERÊNCIAS DE RECURSOS DO BLOCO DE MANUTENÇÃO DAS AÇÕES		17.982,00		
1713.50.2.1	TRANSFERÊNCIAS DE RECURSOS DO BLOCO DE MANUTENÇÃO DAS AÇÕES	1.600.00.999.000	17.982,00		
1713.50.3.0	TRANSFERÊNCIAS DE RECURSOS DO BLOCO DE MANUTENÇÃO DAS AÇÕES		89.910,00		
1713.50.3.1	TRANSFERÊNCIAS DE RECURSOS DO BLOCO DE MANUTENÇÃO DAS AÇÕES	1.600.00.999.000	89.910,00		
1713.50.4.0	TRANSFERÊNCIAS DE RECURSOS DO BLOCO DE MANUTENÇÃO DAS AÇÕES		43.156,80		
1713.50.4.1	TRANSFERÊNCIAS DE RECURSOS DO BLOCO DE MANUTENÇÃO DAS AÇÕES	1.600.00.999.000	43.156,80		
1714.00.0.0	TRANSFERÊNCIAS DE RECURSOS DO FUNDO NACIONAL DO DESENVOLVIME		1.010.583,96		
1714.50.0.0	TRANSFERÊNCIAS DO SALÁRIO-EDUCAÇÃO		166.056,00		
1714.50.0.1	TRANSFERÊNCIAS DO SALÁRIO-EDUCAÇÃO - PRINCIPAL	1.706.01.999.000	166.056,00		
1714.51.0.0	TRANSFERÊNCIAS DIRETAS DO FNDE REFERENTES AO PROGRAMA DINHEI		35.604,36		
1714.51.0.1	TRANSFERÊNCIAS DIRETAS DO FNDE REFERENTES AO PROGRAMA DINHEI	1.551.00.999.000	35.604,36		
1714.52.0.0	TRANSFERÊNCIAS REFERENTES AO PROGRAMA NACIONAL DE ALIMENTAÇÃO		239.760,00		
1714.52.0.1	TRANSFERÊNCIAS REFERENTES AO PROGRAMA NACIONAL DE ALIMENTAÇÃO	1.552.00.999.000	239.760,00		
1714.53.0.0	TRANSFERÊNCIAS REFERENTES AO PROGRAMA NACIONAL DE APOIO AO T		179.820,00		
1714.53.0.1	TRANSFERÊNCIAS REFERENTES AO PROGRAMA NACIONAL DE APOIO AO T	1.553.00.999.000	179.820,00		
1714.55.0.0	TRANSFERÊNCIAS REFERENTES AO PROGRAMA BRASIL ALFABETIZADO -		136.663,20		
1714.55.0.1	TRANSFERÊNCIAS REFERENTES AO PROGRAMA BRASIL ALFABETIZADO -	1.569.00.999.000	136.663,20		
1714.99.0.0	OUTRAS TRANSFERÊNCIAS DIRETAS DO FUNDO NACIONAL DO DESENVOLV		252.680,40		
1714.99.0.1	OUTRAS TRANSFERÊNCIAS DIRETAS DO FUNDO NACIONAL DO DESENVOLV	1.569.00.999.000	252.680,40		

**PREFEITURA MUN. DE MARCOS PARENTE**

Praça Dyrmo Pires Ferreira - CNPJ:06554133/0001-96

Anexo 02

Page 3

Orçamento Programa - Exercício de 2022

**RECEITAS SEGUNDO AS CATEGORIAS ECONOMICAS**

Lei: , Data:

Código	Especificação	F.R.-C.A.	Desdobramento	SubCategoria Fonte	Categoria Econômica
1715.00.0.0	TRANSFERÊNCIAS DE RECURSOS DE COMPLEMENTAÇÃO DA UNIÃO AO FUN		1.214.379,20		
1715.50.0.0	TRANSFERÊNCIAS DE RECURSOS DE COMPLEMENTAÇÃO DA UNIÃO AO FUN		290.000,00		
1715.50.0.1	TRANSFERÊNCIAS DE RECURSOS DE COMPLEMENTAÇÃO DA UNIÃO AO FUN	1.542.01.230.000	290.000,00		
1715.51.0.0	TRANSFERÊNCIAS DE RECURSOS DE COMPLEMENTAÇÃO DA UNIÃO AO FUN		924.379,20		
1715.51.0.1	TRANSFERÊNCIAS DE RECURSOS DE COMPLEMENTAÇÃO DA UNIÃO AO FUN	1.541.01.230.000	924.379,20		
1716.00.0.0	TRANSFERÊNCIAS DE RECURSOS DO FUNDO NACIONAL DE ASSISTÊNCIA		737.812,56		
1716.50.0.0	TRANSFERÊNCIAS DE RECURSOS DO FUNDO NACIONAL DE ASSISTÊNCIA		737.812,56		
1716.50.0.1	TRANSFERÊNCIAS DE RECURSOS DO FUNDO NACIONAL DE ASSISTÊNCIA	1.660.00.999.000	257.093,76		
1716.50.0.1	TRANSFERÊNCIAS DE RECURSOS DO FUNDO NACIONAL DE ASSISTÊNCIA	1.660.00.999.000	480.718,80		
1717.00.0.0	TRANSFERÊNCIAS DE CONVÊNIO DA UNIÃO E DE SUAS ENTIDADES		1.015.842,25		
1717.99.0.0	OUTRAS TRANSFERÊNCIAS DE CONVÊNIO DA UNIÃO E DE SUAS ENTIDA		1.015.842,25		
1717.99.0.1	OUTRAS TRANSFERÊNCIAS DE CONVÊNIO DA UNIÃO E DE SUAS ENTIDA	1.500.00.999.000	979.878,25		
1717.99.0.1	OUTRAS TRANSFERÊNCIAS DE CONVÊNIO DA UNIÃO E DE SUAS ENTIDA	1.700.00.999.000	35.964,00		
1719.00.0.0	OUTRAS TRANSFERÊNCIAS DE RECURSOS DA UNIÃO E DE SUAS ENTIDAD		27.572,40		
1719.51.0.0	TRANSFERÊNCIAS FINANCEIRAS DO ICMS - DESONERAÇÃO - L.C. Nº 8		3.596,40		
1719.51.0.1	TRANSFERÊNCIAS FINANCEIRAS DO ICMS - DESONERAÇÃO - L.C. Nº 8	1.500.00.999.000	3.596,40		
1719.99.0.0	OUTRAS TRANSFERÊNCIAS DE RECURSOS DA UNIÃO E DE SUAS ENTIDAD		23.976,00		
1719.99.0.1	OUTRAS TRANSFERÊNCIAS DE RECURSOS DA UNIÃO E DE SUAS ENTIDAD	1.621.00.999.000	23.976,00		
1720.00.0.0	TRANSFERÊNCIAS DOS ESTADOS E DO DISTRITO FEDERAL E DE SUAS E			2.039.518,44	
1721.00.0.0	PARTICIPAÇÃO NA RECEITA DOS ESTADOS E DISTRITO FEDERAL		1.333.185,48		
1721.50.0.0	COTA-PARTE DO ICMS		1.222.776,00		
1721.50.0.1	COTA-PARTE DO ICMS - PRINCIPAL	1.500.00.999.000	1.222.776,00		
1721.51.0.0	COTA-PARTE DO IPVA		79.120,80		
1721.51.0.1	COTA-PARTE DO IPVA - PRINCIPAL	1.500.00.999.000	79.120,80		
1721.52.0.0	COTA-PARTE DO IPI - MUNICÍPIOS		1.318,68		
1721.52.0.1	COTA-PARTE DO IPI - MUNICÍPIOS - PRINCIPAL	1.500.00.999.000	1.318,68		
1721.53.0.0	COTA-PARTE DA CONTRIBUIÇÃO DE INTERVENÇÃO NO DOMÍNIO ECONÔMI		29.970,00		
1721.53.0.1	COTA-PARTE DA CONTRIBUIÇÃO DE INTERVENÇÃO NO DOMÍNIO ECONÔMI	1.750.04.999.000	29.970,00		
1724.00.0.0	TRANSFERÊNCIAS DE CONVÊNIO DOS ESTADOS E DF E DE SUAS ENTID		175.024,80		
1724.99.0.0	OUTRAS TRANSFERÊNCIAS DE CONVÊNIO DOS ESTADOS E DF E DE SUA		175.024,80		
1724.99.0.1	OUTRAS TRANSFERÊNCIAS DE CONVÊNIO DOS ESTADOS E DF E DE SUA	1.621.00.999.000	115.084,80		
1724.99.0.1	OUTRAS TRANSFERÊNCIAS DE CONVÊNIO DOS ESTADOS E DF E DE SUA	1.701.00.999.000	59.940,00		
1729.00.0.0	OUTRAS TRANSFERÊNCIAS DOS ESTADOS E DISTRITO FEDERAL		531.308,16		
1729.99.0.0	OUTRAS TRANSFERÊNCIAS DOS ESTADOS E DF		531.308,16		
1729.99.0.1	OUTRAS TRANSFERÊNCIAS DOS ESTADOS E DF - PRINCIPAL	1.500.00.999.000	531.308,16		
1750.00.0.0	TRANSFERÊNCIAS DE OUTRAS INSTITUIÇÕES PÚBLICAS			3.441.810,00	
1751.00.0.0	TRANSFERÊNCIAS DE RECURSOS DO FUNDO DE MANUTENÇÃO E DESENVOL		3.441.810,00		
1751.50.0.0	TRANSFERÊNCIAS DE RECURSOS DO FUNDO DE MANUTENÇÃO E DESENVOL		3.441.810,00		
1751.50.0.1	TRANSFERÊNCIAS DE RECURSOS DO FUNDO DE MANUTENÇÃO E DESENVOL	1.540.01.230.000	3.441.810,00		
1900.00.0.0	OUTRAS RECEITAS CORRENTES			488.738,77	
1990.00.0.0	DEMAIS RECEITAS CORRENTES			488.738,77	
1999.00.0.0	OUTRAS RECEITAS CORRENTES		488.738,77		
1999.99.0.0	OUTRAS RECEITAS		488.738,77		
1999.99.3.0	OUTRAS RECEITAS NÃO ARRECADADAS E NÃO PROJETADAS PELA RFB -		488.738,77		
1999.99.3.1	OUTRAS RECEITAS NÃO ARRECADADAS E NÃO PROJETADAS PELA RFB -	1.500.00.999.000	488.738,77		
2000.00.0.0	RECEITAS DE CAPITAL				2.335.518,59
2200.00.0.0	ALIENAÇÃO DE BENS			71.928,00	
2210.00.0.0	ALIENAÇÃO DE BENS MÓVEIS			35.964,00	



**PREFEITURA MUN. DE MARCOS PARENTE**

Praça Dyrmo Pires Ferreira - CNPJ:06554133/0001-96

Anexo 02

Page 4

Orçamento Programa - Exercício de 2022

**RECEITAS SEGUNDO AS CATEGORIAS ECONOMICAS**

Lei: , Data:

Código	Especificação	F.R.-C.A.	Desdobramento	SubCategoria Fonte	Categoria Econômica
2213.00.0.0	ALIENAÇÃO DE BENS MÓVEIS E SEMOVENTES		35.964,00		
2213.01.0.0	ALIENAÇÃO DE BENS MÓVEIS E SEMOVENTES		35.964,00		
2213.01.0.1	ALIENAÇÃO DE BENS MÓVEIS E SEMOVENTES - PRINCIPAL	1.755.00.999.000	35.964,00		
2220.00.0.0	ALIENAÇÃO DE BENS IMÓVEIS			35.964,00	
2221.00.0.0	ALIENAÇÃO DE BENS IMÓVEIS		35.964,00		
2221.01.0.0	ALIENAÇÃO DE BENS IMÓVEIS		35.964,00		
2221.01.0.1	ALIENAÇÃO DE BENS IMÓVEIS - PRINCIPAL	1.755.00.999.000	35.964,00		
2400.00.0.0	TRANSFERÊNCIAS DE CAPITAL			2.263.590,59	
2410.00.0.0	TRANSFERÊNCIAS DA UNIÃO E DE SUAS ENTIDADES			1.975.434,59	
2411.00.0.0	TRANSFERÊNCIAS DE RECURSOS DO SISTEMA ÚNICO DE SAÚDE - SUS		375.691,93		
2411.51.0.0	TRANSFERÊNCIAS DE RECURSOS DO SISTEMA ÚNICO DE SAÚDE - SUS -		316.483,20		
2411.51.1.0	TRANSFERÊNCIAS DE RECURSOS DO BLOCO DE ESTRUTURAÇÃO DA REDE		131.868,00		
2411.51.1.1	TRANSFERÊNCIAS DE RECURSOS DO BLOCO DE ESTRUTURAÇÃO DA REDE	1.601.00.999.000	131.868,00		
2411.51.2.0	TRANSFERÊNCIAS DE RECURSOS DO BLOCO DE ESTRUTURAÇÃO DA REDE		92.307,60		
2411.51.2.1	TRANSFERÊNCIAS DE RECURSOS DO BLOCO DE ESTRUTURAÇÃO DA REDE	1.601.00.999.000	92.307,60		
2411.51.5.0	TRANSFERÊNCIAS DE RECURSOS DO BLOCO DE ESTRUTURAÇÃO DA REDE		92.307,60		
2411.51.5.1	TRANSFERÊNCIAS DE RECURSOS DO BLOCO DE ESTRUTURAÇÃO DA REDE	1.601.00.999.000	92.307,60		
2411.99.0.0	OUTRAS TRANSFERÊNCIAS DE RECURSOS DO SISTEMA ÚNICO DE SAÚDE		59.208,73		
2411.99.0.1	OUTRAS TRANSFERÊNCIAS DE RECURSOS DO SISTEMA ÚNICO DE SAÚDE	1.601.00.999.000	59.208,73		
2414.00.0.0	TRANSFERÊNCIAS DE CONVÊNIOS DA UNIÃO E DE SUAS ENTIDADES		1.599.742,66		
2414.99.0.0	OUTRAS TRANSFERÊNCIAS DE CONVÊNIOS DA UNIÃO E DE SUAS ENTIDA		1.599.742,66		
2414.99.0.1	OUTRAS TRANSFERÊNCIAS DE CONVÊNIOS DA UNIÃO E DE SUAS ENTIDA	1.700.00.999.000	1.599.742,66		
2420.00.0.0	TRANSFERÊNCIAS DOS ESTADOS E DO DISTRITO FEDERAL E DE SUAS E			288.156,00	
2422.00.0.0	TRANSFERÊNCIAS DE CONVÊNIOS DOS ESTADOS E DF E DE SUAS ENTID		288.156,00		
2422.50.0.0	TRANSFERÊNCIAS DE CONVÊNIOS DOS ESTADOS PARA O SISTEMA ÚNICO		119.880,00		
2422.50.0.1	TRANSFERÊNCIAS DE CONVÊNIOS DOS ESTADOS PARA O SISTEMA ÚNICO	1.631.00.999.000	119.880,00		
2422.99.0.0	OUTRAS TRANSFERÊNCIAS DE CONVÊNIOS DOS ESTADOS E DF E DE SUA		168.276,00		
2422.99.0.1	OUTRAS TRANSFERÊNCIAS DE CONVÊNIOS DOS ESTADOS E DF E DE SUA	1.701.00.999.000	168.276,00		
9000.00.0.0	(R) DEDUÇÕES DA RECEITA				-2.082.075,84
9500.00.0.0	(R) DEDUÇÕES DO FUNDEB			-2.082.075,84	
9510.00.0.0	(R) DEDUÇÕES DO FUNDEB		-2.082.075,84		
9510.00.0.0	(R) DEDUÇÕES DO FUNDEB			-2.082.075,84	
9510.00.0.0	(R) DEDUÇÕES DO FUNDEB	1.500.00.999.000	-2.082.075,84		
Total das Receitas (exceto Intra-Orçamentárias)					23.700.000,00

**TOTALIZAÇÃO DAS RECEITAS POR CATEGORIA ECONOMICA**

RECEITA CORRENTE	21.364.481,41
RECEITA DE CAPITAL	2.335.518,59

Total Geral das Receitas

23.700.000,00



**PREFEITURA MUN. DE MARCOS PARENTE**  
Praça Dyrmo Pires Ferreira - CNPJ:06554133/0001-96

Orçamento Programa - Exercício de 2022  
Anexo 02  
Page 1  
Lei: , Data:

**NATUREZA DA DESPESA - CONSOLIDAÇÃO GERAL**

Código	Especificação	Elemento	Modalidade	Grupo	Categoria Econômica
30.00.00	DESPESAS CORRENTES				18.790.828,04
31.00.00	PESSOAL E ENCARGOS SOCIAIS			8.573.209,86	
31.90.00	APLICAÇÕES DIRETAS		8.573.209,86		
31.90.04	CONTRATAÇÃO POR TEMPO DETERMINADO	627.652,00			
31.90.11	VENCIMENTOS E VANTAGENS FIXAS - PESSOAL CIVIL	5.958.757,26			
31.90.13	OBRIGAÇÕES PATRONAIS	1.762.625,00			
31.90.16	OUTRAS DESPESAS VARIÁVEIS - PESSOAL CIVIL	80.319,60			
31.90.91	SENTENÇAS JUDICIAIS	98.301,60			
31.90.92	DESPESAS DE EXERCÍCIOS ANTERIORES	45.554,40			
32.00.00	JUROS E ENCARGOS DA DÍVIDA			27.572,40	
32.90.00	APLICAÇÕES DIRETAS		27.572,40		
32.90.21	JUROS SOBRE A DÍVIDA POR CONTRATO	27.572,40			
33.00.00	OUTRAS DESPESAS CORRENTES			10.190.045,78	
33.50.00	TRANSFERÊNCIAS A INSTITUIÇÕES PRIVADAS SEM FINS LUCRATIVOS		37.282,68		
33.50.43	SUBVENÇÕES SOCIAIS	37.282,68			
33.90.00	APLICAÇÕES DIRETAS		10.152.763,10		
33.90.14	DIÁRIAS - CIVIL	198.989,82			
33.90.30	MATERIAL DE CONSUMO	2.649.292,73			
33.90.31	PREMIAÇÕES CULTURAIS, ARTÍSTICAS, CIENTÍFICAS, DESPORTIVAS E	21.098,88			
33.90.32	MATERIAL, BEM OU SERVIÇO PARA DISTRIBUIÇÃO GRATUITA	25.174,80			
33.90.33	PASSAGENS E DESPESAS COM LOCOMOÇÃO	74.325,60			
33.90.35	SERVIÇOS DE CONSULTORIA	352.592,00			
33.90.36	OUTROS SERVIÇOS DE TERCEIROS - PESSOA FÍSICA	3.348.665,58			
33.90.39	OUTROS SERVIÇOS DE TERCEIROS - PESSOA JURÍDICA	2.977.260,38			
33.90.40	SERVIÇOS DE TECNOLOGIA DA INFORMAÇÃO E COMUNICAÇÃO - PJ	138.592,40			
33.90.41	CONTRIBUIÇÕES	57.542,40			
33.90.46	AUXÍLIO ALIMENTAÇÃO	17.982,00			
33.90.47	OBRIGAÇÕES TRIBUTÁRIAS E CONTRIBUTIVAS	50.000,00			
33.90.48	OUTROS AUXÍLIOS FINANCEIROS A PESSOAS FÍSICAS	77.010,91			
33.90.92	DESPESAS DE EXERCÍCIOS ANTERIORES	140.259,60			
33.90.93	INDENIZAÇÕES E RESTITUIÇÕES	23.976,00			
40.00.00	DESPESAS DE CAPITAL				4.480.001,56
44.00.00	INVESTIMENTOS			4.309.771,96	
44.50.00	TRANSFERÊNCIAS A INSTITUIÇÕES PRIVADAS SEM FINS LUCRATIVOS		239.760,00		
44.50.51	OBRAS E INSTALAÇÕES	239.760,00			
44.90.00	APLICAÇÕES DIRETAS		4.070.011,96		
44.90.51	OBRAS E INSTALAÇÕES	3.034.215,78			
44.90.52	EQUIPAMENTOS E MATERIAL PERMANENTE	963.868,18			
44.90.51	AQUISIÇÃO DE IMÓVEIS	71.928,00			
46.00.00	AMORTIZAÇÃO DA DÍVIDA			170.229,60	
46.90.00	APLICAÇÕES DIRETAS		170.229,60		
46.90.71	PRINCIPAL DA DÍVIDA CONTRATUAL RESGATADO	170.229,60			
90.00.00	RESERVA DE CONTINGÊNCIA				429.170,40
99.00.00	RESERVA DE CONTINGÊNCIA			429.170,40	
99.99.00	RESERVA DE CONTINGÊNCIA		429.170,40		
99.99.99	RESERVA DE CONTINGÊNCIA	429.170,40			
<b>TOTAL</b>					<b>23.700.000,00</b>



**PREFEITURA MUN. DE MARCOS PARENTE**  
Praça Dyrmo Pires Ferreira - CNPJ:06554133/0001-96

Orçamento Programa - Exercício de 2022  
Anexo 02  
Page 1  
Lei: , Data:

**NATUREZA DA DESPESA POR ORGÃO**

PODER ORGÃO	01 PODER LEGISLATIVO 01 CAMARA MUNICIPAL					
Código	Especificação	F.R.-C.A.	Elemento	Modalidade	Grupo	Categoria Econômica
3.0.00.00	DESPESAS CORRENTES					756.682,56
3.1.00.00	PESSOAL E ENCARGOS SOCIAIS				533.988,00	
3.1.90.00	APLICAÇÕES DIRETAS			533.988,00		
3.1.90.11	VENCIMENTOS E VANTAGENS FIXAS - PESSOAL CIVIL	1.500.00.999.000	420.000,00			
3.1.90.13	OBRIGAÇÕES PATRONAIS	1.500.00.999.000	102.000,00			
3.1.90.16	OUTRAS DESPESAS VARIÁVEIS - PESSOAL CIVIL	1.500.00.999.000	2.397,60			
3.1.90.92	DESPESAS DE EXERCÍCIOS ANTERIORES	1.500.00.999.000	9.590,40			
3.3.00.00	OUTRAS DESPESAS CORRENTES				222.694,56	
3.3.90.00	APLICAÇÕES DIRETAS			222.694,56		
3.3.90.14	DIÁRIAS - CIVIL	1.500.00.999.000	19.420,56			
3.3.90.30	MATERIAL DE CONSUMO	1.500.00.999.000	20.000,00			
3.3.90.36	OUTROS SERVIÇOS DE TERCEIROS - PESSOA FÍSICA	1.500.00.999.000	32.238,40			
3.3.90.39	OUTROS SERVIÇOS DE TERCEIROS - PESSOA JURÍDICA	1.500.00.999.000	120.000,00			
3.3.90.40	SERVIÇOS DE TECNOLOGIA DA INFORMAÇÃO E COMUNICAÇÃO - PJ	1.500.00.999.000	16.650,00			
3.3.90.41	CONTRIBUIÇÕES	1.500.00.999.000	11.988,00			
3.3.90.92	DESPESAS DE EXERCÍCIOS ANTERIORES	1.500.00.999.000	2.397,60			
4.0.00.00	DESPESAS DE CAPITAL					98.301,59
4.4.00.00	INVESTIMENTOS				98.301,59	
4.4.90.00	APLICAÇÕES DIRETAS			98.301,59		
4.4.90.51	OBRAS E INSTALAÇÕES	1.500.00.999.000	69.530,39			
4.4.90.52	EQUIPAMENTOS E MATERIAL PERMANENTE	1.500.00.999.000	28.771,20			
<b>TOTAL</b>						<b>854.984,15</b>





**PREFEITURA MUN. DE MARCOS PARENTE**

Praça Dyrmo Pires Ferreira - CNPJ:06554133/0001-96

Orçamento Programa - Exercício de 2022

Anexo 02

Page 2

Lei: , Data:

**NATUREZA DA DESPESA POR ORGÃO**

Código	Especificação	F.R.-C.A.	Elemento	Modalidade	Grupo	Categoria Econômica
PODER	02 PODER EXECUTIVO					
ORGÃO	01 GABINETE DO PREFEITO					
3.0.00.00	DESPESAS CORRENTES					1.129.269,60
3.1.00.00	PESSOAL E ENCARGOS SOCIAIS				736.063,20	
3.1.90.00	APLICAÇÕES DIRETAS			736.063,20		
3.1.90.11	VENCIMENTOS E VANTAGENS FIXAS - PESSOAL CIVIL	1.500.00.999.000	587.412,00			
3.1.90.13	OBRIGAÇÕES PATRONAIS	1.500.00.999.000	130.669,20			
3.1.90.16	OUTRAS DESPESAS VARIÁVEIS - PESSOAL CIVIL	1.500.00.999.000	17.982,00			
3.3.00.00	OUTRAS DESPESAS CORRENTES				393.206,40	
3.3.50.00	TRANSFERÊNCIAS A INSTITUIÇÕES PRIVADAS SEM FINS LUCRATIVOS			35.964,00		
3.3.50.43	SUBVENÇÕES SOCIAIS	1.500.00.999.000	35.964,00			
3.3.90.00	APLICAÇÕES DIRETAS			357.242,40		
3.3.90.14	DIÁRIAS - CIVIL	1.500.00.999.000	41.958,00			
3.3.90.30	MATERIAL DE CONSUMO	1.500.00.999.000	55.994,00			
3.3.90.36	OUTROS SERVIÇOS DE TERCEIROS - PESSOA FÍSICA	1.500.00.999.000	71.928,00			
3.3.90.39	OUTROS SERVIÇOS DE TERCEIROS - PESSOA JURÍDICA	1.500.00.999.000	136.258,00			
3.3.90.40	SERVIÇOS DE TECNOLOGIA DA INFORMAÇÃO E COMUNICAÇÃO - PJ	1.500.00.999.000	5.550,00			
3.3.90.41	CONTRIBUIÇÕES	1.500.00.999.000	45.554,40			
<b>TOTAL</b>						<b>1.129.269,60</b>

**PREFEITURA MUN. DE MARCOS PARENTE**

Praça Dyrmo Pires Ferreira - CNPJ:06554133/0001-96

Orçamento Programa - Exercício de 2022

Anexo 02

Page 3

Lei: , Data:

**NATUREZA DA DESPESA POR ORGÃO**

PODER	02 PODER EXECUTIVO					
ORGÃO	02 UNIDADE ADMINISTRATIVA DE ATIVIDADE MEIO					
Código	Especificação	F.R.-C.A.	Elemento	Modalidade	Grupo	Categoria Econômica
3.0.00.00	DESPESAS CORRENTES					2.599.055,69
3.1.00.00	PESSOAL E ENCARGOS SOCIAIS				558.640,80	
3.1.90.00	APLICAÇÕES DIRETAS			558.640,80		
3.1.90.11	VENCIMENTOS E VANTAGENS FIXAS - PESSOAL CIVIL	1.500.00.999.000	401.598,00			
3.1.90.13	OBRIGAÇÕES PATRONAIS	1.500.00.999.000	16.783,20			
3.1.90.16	OUTRAS DESPESAS VARIÁVEIS - PESSOAL CIVIL	1.500.00.999.000	17.982,00			
3.1.90.91	SENTENÇAS JUDICIAIS	1.500.00.999.000	98.301,60			
3.1.90.92	DESPESAS DE EXERCÍCIOS ANTERIORES	1.500.00.999.000	23.976,00			
3.2.00.00	JUROS E ENCARGOS DA DÍVIDA				27.572,40	
3.2.90.00	APLICAÇÕES DIRETAS			27.572,40		
3.2.90.21	JUROS SOBRE A DÍVIDA POR CONTRATO	1.500.00.999.000	27.572,40			
3.3.00.00	OUTRAS DESPESAS CORRENTES				2.012.842,49	
3.3.90.00	APLICAÇÕES DIRETAS			2.012.842,49		
3.3.90.14	DIÁRIAS - CIVIL	1.500.00.999.000	32.367,60			
3.3.90.30	MATERIAL DE CONSUMO	1.500.00.999.000	476.544,33			
3.3.90.33	PASSAGENS E DESPESAS COM LOCOMOÇÃO	1.500.00.999.000	67.132,80			
3.3.90.35	SERVIÇOS DE CONSULTORIA	1.500.00.999.000	311.688,00			
3.3.90.36	OUTROS SERVIÇOS DE TERCEIROS - PESSOA FÍSICA	1.500.00.999.000	214.021,76			
3.3.90.39	OUTROS SERVIÇOS DE TERCEIROS - PESSOA JURÍDICA	1.500.00.999.000	683.665,60			
3.3.90.40	SERVIÇOS DE TECNOLOGIA DA INFORMAÇÃO E COMUNICAÇÃO - PJ	1.500.00.999.000	57.542,40			
3.3.90.47	OBRIGAÇÕES TRIBUTÁRIAS E CONTRIBUTIVAS	1.500.00.999.000	50.000,00			
3.3.90.92	DESPESAS DE EXERCÍCIOS ANTERIORES	1.500.00.999.000	95.904,00			
3.3.90.93	INDENIZAÇÕES E RESTITUIÇÕES	1.500.00.999.000	23.976,00			
4.0.00.00	DESPESAS DE CAPITAL					406.273,32
4.4.00.00	INVESTIMENTOS				236.043,72	
4.4.90.00	APLICAÇÕES DIRETAS			236.043,72		
4.4.90.52	EQUIPAMENTOS E MATERIAL PERMANENTE	1.500.00.999.000	164.115,72			
4.4.90.52	EQUIPAMENTOS E MATERIAL PERMANENTE	1.755.00.999.000	71.928,00			
4.6.00.00	AMORTIZAÇÃO DA DÍVIDA				170.229,60	
4.6.90.00	APLICAÇÕES DIRETAS			170.229,60		
4.6.90.71	PRINCIPAL DA DÍVIDA CONTRATUAL RESGATADO	1.500.00.999.000	170.229,60			
9.0.00.00	RESERVA DE CONTINGÊNCIA					429.170,40
9.9.00.00	RESERVA DE CONTINGÊNCIA				429.170,40	
9.9.99.00	RESERVA DE CONTINGÊNCIA			429.170,40		
9.9.99.99	RESERVA DE CONTINGÊNCIA	1.500.00.999.000	429.170,40			
<b>TOTAL</b>						<b>3.434.499,41</b>



**PREFEITURA MUN. DE MARCOS PARENTE**

Praça Dyrmo Pires Ferreira - CNPJ:06554133/0001-96

Orçamento Programa - Exercício de 2022

Anexo 02

Page 4

Lei: , Data:

**NATUREZA DA DESPESA POR ORGÃO**

PODER						
ORGÃO						
02 PODER EXECUTIVO						
03 SECRETARIA MUN. DE AGRICULTURA, REC. HÍDRICOS						
Código	Especificação	F.R.-C.A.	Elemento	Modalidade	Grupo	Categoria Econômica
3.0.00.00	DESPESAS CORRENTES					317.682,00
3.1.00.00	PESSOAL E ENCARGOS SOCIAIS				85.114,80	
3.1.90.00	APLICAÇÕES DIRETAS			85.114,80		
3.1.90.11	VENCIMENTOS E VANTAGENS FIXAS - PESSOAL CIVIL	1.500.00.999.000	69.530,40			
3.1.90.13	OBRIGAÇÕES PATRONAIS	1.500.00.999.000	15.584,40			
3.3.00.00	OUTRAS DESPESAS CORRENTES				232.567,20	
3.3.90.00	APLICAÇÕES DIRETAS			232.567,20		
3.3.90.14	DIÁRIAS - CIVIL	1.500.00.999.000	4.795,20			
3.3.90.30	MATERIAL DE CONSUMO	1.500.00.999.000	53.946,00			
3.3.90.36	OUTROS SERVIÇOS DE TERCEIROS - PESSOA FÍSICA	1.500.00.999.000	97.102,80			
3.3.90.39	OUTROS SERVIÇOS DE TERCEIROS - PESSOA JURÍDICA	1.500.00.999.000	76.723,20			
4.0.00.00	DESPESAS DE CAPITAL					93.506,40
4.4.00.00	INVESTIMENTOS				93.506,40	
4.4.90.00	APLICAÇÕES DIRETAS			93.506,40		
4.4.90.51	OBRAS E INSTALAÇÕES	1.500.00.999.000	21.578,40			
4.4.90.51	OBRAS E INSTALAÇÕES	1.700.00.999.000	59.940,00			
4.4.90.52	EQUIPAMENTOS E MATERIAL PERMANENTE	1.500.00.999.000	11.988,00			
<b>TOTAL</b>						<b>411.188,40</b>

**PREFEITURA MUN. DE MARCOS PARENTE**

Praça Dyrmo Pires Ferreira - CNPJ:06554133/0001-96

Orçamento Programa - Exercício de 2022

Anexo 02

Page 5

Lei: , Data:

**NATUREZA DA DESPESA POR ORGÃO**

PODER ORGÃO						
02 PODER EXECUTIVO						
04 SECRETARIA MUNICIPAL DE EDUCAÇÃO						
Código	Especificação	F.R.-C.A.	Elemento	Modalidade	Grupo	Categoria Econômica
3.0.00.00	DESPESAS CORRENTES					1.515.006,76
3.1.00.00	PESSOAL E ENCARGOS SOCIAIS				160.639,20	
3.1.90.00	APLICAÇÕES DIRETAS			160.639,20		
3.1.90.11	VENCIMENTOS E VANTAGENS FIXAS - PESSOAL CIVIL	1.500.00.200.000	83.916,00			
3.1.90.11	VENCIMENTOS E VANTAGENS FIXAS - PESSOAL CIVIL	1.569.00.999.000	35.964,00			
3.1.90.13	OBRIGAÇÕES PATRONAIS	1.500.00.200.000	13.186,80			
3.1.90.13	OBRIGAÇÕES PATRONAIS	1.569.00.999.000	8.391,60			
3.1.90.16	OUTRAS DESPESAS VARIÁVEIS - PESSOAL CIVIL	1.500.00.200.000	19.180,80			
3.3.00.00	OUTRAS DESPESAS CORRENTES				1.354.367,56	
3.3.90.00	APLICAÇÕES DIRETAS			1.354.367,56		
3.3.90.14	DIÁRIAS - CIVIL	1.500.00.200.000	21.578,40			
3.3.90.30	MATERIAL DE CONSUMO	1.500.00.200.000	206.854,00			
3.3.90.30	MATERIAL DE CONSUMO	1.551.00.999.000	11.868,12			
3.3.90.30	MATERIAL DE CONSUMO	1.552.00.999.000	239.760,00			
3.3.90.30	MATERIAL DE CONSUMO	1.553.00.999.000	17.982,00			
3.3.90.30	MATERIAL DE CONSUMO	1.569.00.999.000	17.982,00			
3.3.90.30	MATERIAL DE CONSUMO	1.706.01.999.000	35.964,00			
3.3.90.33	PASSAGENS E DESPESAS COM LOCOMOÇÃO	1.500.00.200.000	7.192,80			
3.3.90.36	OUTROS SERVIÇOS DE TERCEIROS - PESSOA FÍSICA	1.500.00.200.000	220.890,00			
3.3.90.36	OUTROS SERVIÇOS DE TERCEIROS - PESSOA FÍSICA	1.551.00.999.000	11.868,12			
3.3.90.36	OUTROS SERVIÇOS DE TERCEIROS - PESSOA FÍSICA	1.553.00.999.000	53.946,00			
3.3.90.36	OUTROS SERVIÇOS DE TERCEIROS - PESSOA FÍSICA	1.569.00.999.000	17.982,00			
3.3.90.36	OUTROS SERVIÇOS DE TERCEIROS - PESSOA FÍSICA	1.706.01.999.000	35.964,00			
3.3.90.39	OUTROS SERVIÇOS DE TERCEIROS - PESSOA JURÍDICA	1.500.00.200.000	262.848,00			
3.3.90.39	OUTROS SERVIÇOS DE TERCEIROS - PESSOA JURÍDICA	1.551.00.999.000	11.868,12			
3.3.90.39	OUTROS SERVIÇOS DE TERCEIROS - PESSOA JURÍDICA	1.553.00.999.000	107.892,00			
3.3.90.39	OUTROS SERVIÇOS DE TERCEIROS - PESSOA JURÍDICA	1.569.00.999.000	17.982,00			
3.3.90.39	OUTROS SERVIÇOS DE TERCEIROS - PESSOA JURÍDICA	1.706.01.999.000	35.964,00			
3.3.90.92	DESPESAS DE EXERCÍCIOS ANTERIORES	1.500.00.200.000	17.982,00			
4.0.00.00	DESPESAS DE CAPITAL					691.752,00
4.4.00.00	INVESTIMENTOS				691.752,00	
4.4.90.00	APLICAÇÕES DIRETAS			691.752,00		
4.4.90.51	OBRAS E INSTALAÇÕES	1.500.00.200.000	258.630,00			
4.4.90.51	OBRAS E INSTALAÇÕES	1.569.00.999.000	123.210,00			
4.4.90.51	OBRAS E INSTALAÇÕES	1.706.01.999.000	22.200,00			
4.4.90.52	EQUIPAMENTOS E MATERIAL PERMANENTE	1.500.00.200.000	71.928,00			
4.4.90.52	EQUIPAMENTOS E MATERIAL PERMANENTE	1.569.00.999.000	179.820,00			
4.4.90.52	EQUIPAMENTOS E MATERIAL PERMANENTE	1.706.01.999.000	35.964,00			

**PREFEITURA MUN. DE MARCOS PARENTE**

Praça Dyrmo Pires Ferreira - CNPJ:06554133/0001-96

Orçamento Programa - Exercício de 2022

Anexo 02

Page 6

Lei: , Data:

**NATUREZA DA DESPESA POR ORGÃO**

PODER ORGÃO						
02 PODER EXECUTIVO						
04 SECRETARIA MUNICIPAL DE EDUCAÇÃO						
Código	Especificação	F.R.-C.A.	Elemento	Modalidade	Grupo	Categoria Econômica
<b>TOTAL</b>						2.206.758,76



**PREFEITURA MUN. DE MARCOS PARENTE**

Praça Dyrmo Pires Ferreira - CNPJ:06554133/0001-96

Orçamento Programa - Exercício de 2022

Anexo 02

Page 7

Lei: , Data:

**NATUREZA DA DESPESA POR ORGÃO**

PODER ORGÃO						
02 PODER EXECUTIVO						
05 FUNDO DE DES. EDUC. E VALOR MAGISTÉRIO - FUNDEB						
Código	Especificação	F.R.-C.A.	Elemento	Modalidade	Grupo	Categoria Econômica
3.0.00.00	DESPESAS CORRENTES					4.557.327,60
3.1.00.00	PESSOAL E ENCARGOS SOCIAIS				3.652.333,14	
3.1.90.00	APLICAÇÕES DIRETAS			3.652.333,14		
3.1.90.04	CONTRATAÇÃO POR TEMPO DETERMINADO	1.540.01.230.000	435.844,00			
3.1.90.04	CONTRATAÇÃO POR TEMPO DETERMINADO	1.540.01.999.000	71.928,00			
3.1.90.11	VENCIMENTOS E VANTAGENS FIXAS - PESSOAL CIVIL	1.540.01.230.000	1.313.202,94			
3.1.90.11	VENCIMENTOS E VANTAGENS FIXAS - PESSOAL CIVIL	1.540.01.999.000	223.376,00			
3.1.90.11	VENCIMENTOS E VANTAGENS FIXAS - PESSOAL CIVIL	1.541.01.230.000	499.100,00			
3.1.90.11	VENCIMENTOS E VANTAGENS FIXAS - PESSOAL CIVIL	1.541.01.999.000	57.742,00			
3.1.90.11	VENCIMENTOS E VANTAGENS FIXAS - PESSOAL CIVIL	1.542.01.230.000	60.000,00			
3.1.90.11	VENCIMENTOS E VANTAGENS FIXAS - PESSOAL CIVIL	1.542.01.999.000	45.000,00			
3.1.90.13	OBRIGAÇÕES PATRONAIS	1.540.01.230.000	344.367,40			
3.1.90.13	OBRIGAÇÕES PATRONAIS	1.540.01.999.000	164.235,60			
3.1.90.13	OBRIGAÇÕES PATRONAIS	1.541.01.230.000	310.988,80			
3.1.90.13	OBRIGAÇÕES PATRONAIS	1.541.01.999.000	51.548,40			
3.1.90.13	OBRIGAÇÕES PATRONAIS	1.542.01.230.000	40.000,00			
3.1.90.13	OBRIGAÇÕES PATRONAIS	1.542.01.999.000	35.000,00			
3.3.00.00	OUTRAS DESPESAS CORRENTES				904.994,46	
3.3.90.00	APLICAÇÕES DIRETAS			904.994,46		
3.3.90.14	DIÁRIAS - CIVIL	1.541.01.999.000	5.000,00			
3.3.90.30	MATERIAL DE CONSUMO	1.540.01.999.000	117.832,00			
3.3.90.30	MATERIAL DE CONSUMO	1.542.01.999.000	20.000,00			
3.3.90.35	SERVIÇOS DE CONSULTORIA	1.540.01.999.000	40.904,00			
3.3.90.36	OUTROS SERVIÇOS DE TERCEIROS - PESSOA FÍSICA	1.540.01.230.000	327.572,46			
3.3.90.36	OUTROS SERVIÇOS DE TERCEIROS - PESSOA FÍSICA	1.540.01.999.000	149.850,00			
3.3.90.36	OUTROS SERVIÇOS DE TERCEIROS - PESSOA FÍSICA	1.542.01.999.000	15.000,00			
3.3.90.39	OUTROS SERVIÇOS DE TERCEIROS - PESSOA JURÍDICA	1.540.01.999.000	182.736,00			
3.3.90.39	OUTROS SERVIÇOS DE TERCEIROS - PESSOA JURÍDICA	1.542.01.999.000	15.000,00			
3.3.90.40	SERVIÇOS DE TECNOLOGIA DA INFORMAÇÃO E COMUNICAÇÃO - PJ	1.540.01.999.000	31.100,00			
4.0.00.00	DESPESAS DE CAPITAL					183.422,00
4.4.00.00	INVESTIMENTOS				183.422,00	
4.4.90.00	APLICAÇÕES DIRETAS			183.422,00		
4.4.90.51	OBRAS E INSTALAÇÕES	1.540.01.999.000	66.500,00			
4.4.90.51	OBRAS E INSTALAÇÕES	1.542.01.999.000	30.000,00			
4.4.90.52	EQUIPAMENTOS E MATERIAL PERMANENTE	1.540.01.999.000	56.922,00			
4.4.90.52	EQUIPAMENTOS E MATERIAL PERMANENTE	1.542.01.999.000	30.000,00			
<b>TOTAL</b>						<b>4.740.749,60</b>

**PREFEITURA MUN. DE MARCOS PARENTE**

Praça Dyrmo Pires Ferreira - CNPJ:06554133/0001-96

Orçamento Programa - Exercício de 2022

Anexo 02

Page 8

Lei: , Data:

**NATUREZA DA DESPESA POR ORGÃO**

PODER		02 PODER EXECUTIVO				
ORGÃO		06 SECRETARIA MUN. DE OBRAS, INFRAESTRUTURA E SERVIÇOS PUBLICOS				
Código	Especificação	F.R.-C.A.	Elemento	Modalidade	Grupo	Categoria Econômica
3.0.00.00	DESPESAS CORRENTES					1.397.512,20
3.1.00.00	PESSOAL E ENCARGOS SOCIAIS				110.289,60	
3.1.90.00	APLICAÇÕES DIRETAS			110.289,60		
3.1.90.11	VENCIMENTOS E VANTAGENS FIXAS - PESSOAL CIVIL	1.500.00.999.000	89.910,00			
3.1.90.13	OBRIGAÇÕES PATRONAIS	1.500.00.999.000	20.379,60			
3.3.00.00	OUTRAS DESPESAS CORRENTES				1.287.222,60	
3.3.90.00	APLICAÇÕES DIRETAS			1.287.222,60		
3.3.90.14	DIÁRIAS - CIVIL	1.500.00.999.000	4.795,20			
3.3.90.30	MATERIAL DE CONSUMO	1.500.00.999.000	317.682,00			
3.3.90.30	MATERIAL DE CONSUMO	1.750.04.999.000	11.100,00			
3.3.90.30	MATERIAL DE CONSUMO	1.751.00.999.000	23.976,00			
3.3.90.36	OUTROS SERVIÇOS DE TERCEIROS - PESSOA FÍSICA	1.500.00.999.000	237.362,40			
3.3.90.36	OUTROS SERVIÇOS DE TERCEIROS - PESSOA FÍSICA	1.750.04.999.000	5.638,80			
3.3.90.36	OUTROS SERVIÇOS DE TERCEIROS - PESSOA FÍSICA	1.751.00.999.000	23.976,00			
3.3.90.39	OUTROS SERVIÇOS DE TERCEIROS - PESSOA JURÍDICA	1.500.00.999.000	610.500,00			
3.3.90.39	OUTROS SERVIÇOS DE TERCEIROS - PESSOA JURÍDICA	1.750.04.999.000	14.430,00			
3.3.90.39	OUTROS SERVIÇOS DE TERCEIROS - PESSOA JURÍDICA	1.751.00.999.000	37.762,20			
4.0.00.00	DESPESAS DE CAPITAL					1.449.349,20
4.4.00.00	INVESTIMENTOS				1.449.349,20	
4.4.50.00	TRANSFERÊNCIAS A INSTITUIÇÕES PRIVADAS SEM FINS LUCRATIVOS			239.760,00		
4.4.50.51	OBRAS E INSTALAÇÕES	1.700.00.999.000	239.760,00			
4.4.90.00	APLICAÇÕES DIRETAS			1.209.589,20		
4.4.90.51	OBRAS E INSTALAÇÕES	1.500.00.999.000	223.332,00			
4.4.90.51	OBRAS E INSTALAÇÕES	1.700.00.999.000	495.504,00			
4.4.90.51	OBRAS E INSTALAÇÕES	1.701.00.999.000	240.204,00			
4.4.90.52	EQUIPAMENTOS E MATERIAL PERMANENTE	1.500.00.999.000	46.753,20			
4.4.90.52	EQUIPAMENTOS E MATERIAL PERMANENTE	1.700.00.999.000	131.868,00			
4.4.90.61	AQUISIÇÃO DE IMÓVEIS	1.500.00.999.000	71.928,00			
<b>TOTAL</b>						<b>2.846.861,40</b>

**PREFEITURA MUN. DE MARCOS PARENTE**

Praça Dyrmo Pires Ferreira - CNPJ:06554133/0001-96

Orçamento Programa - Exercício de 2022

Anexo 02

Page 9

Lei: , Data:

**NATUREZA DA DESPESA POR ORGÃO**

PODER		02 PODER EXECUTIVO				
ORGÃO		07 SECRETARIA MUNICIPAL DE SAÚDE				
Código	Especificação	F.R.-C.A.	Elemento	Modalidade	Grupo	Categoria Econômica
3.0.00.00	DESPESAS CORRENTES					119.880,00
3.3.00.00	OUTRAS DESPESAS CORRENTES				119.880,00	
3.3.90.00	APLICAÇÕES DIRETAS			119.880,00		
3.3.90.14	DIÁRIAS - CIVIL	1.500.00.300.000	11.988,00			
3.3.90.30	MATERIAL DE CONSUMO	1.500.00.300.000	35.964,00			
3.3.90.36	OUTROS SERVIÇOS DE TERCEIROS - PESSOA FÍSICA	1.500.00.300.000	35.964,00			
3.3.90.39	OUTROS SERVIÇOS DE TERCEIROS - PESSOA JURÍDICA	1.500.00.300.000	35.964,00			
<b>TOTAL</b>						<b>119.880,00</b>



**PREFEITURA MUN. DE MARCOS PARENTE**

Praça Dyrmo Pires Ferreira - CNPJ:06554133/0001-96

Orçamento Programa - Exercício de 2022

Anexo 02

Page 10

Lei: , Data:

**NATUREZA DA DESPESA POR ORGÃO**

PODER ORGÃO						
02 PODER EXECUTIVO						
08 FUNDO MUNICIPAL DE SAÚDE - FMS						
Código	Especificação	F.R.-C.A.	Elemento	Modalidade	Grupo	Categoria Econômica
3.0.00.00	DESPESAS CORRENTES					4.674.298,80
3.1.00.00	PESSOAL E ENCARGOS SOCIAIS				2.224.972,80	
3.1.90.00	APLICAÇÕES DIRETAS			2.224.972,80		
3.1.90.04	CONTRATAÇÃO POR TEMPO DETERMINADO	1.500.00.300.000	23.976,00			
3.1.90.04	CONTRATAÇÃO POR TEMPO DETERMINADO	1.600.00.999.000	77.922,00			
3.1.90.11	VENCIMENTOS E VANTAGENS FIXAS - PESSOAL CIVIL	1.500.00.300.000	671.328,00			
3.1.90.11	VENCIMENTOS E VANTAGENS FIXAS - PESSOAL CIVIL	1.600.00.999.000	975.823,20			
3.1.90.13	OBRIGAÇÕES PATRONAIS	1.500.00.300.000	153.446,40			
3.1.90.13	OBRIGAÇÕES PATRONAIS	1.600.00.999.000	287.712,00			
3.1.90.16	OUTRAS DESPESAS VARIÁVEIS - PESSOAL CIVIL	1.600.00.999.000	22.777,20			
3.1.90.92	DESPESAS DE EXERCÍCIOS ANTERIORES	1.600.00.999.000	11.988,00			
3.3.00.00	OUTRAS DESPESAS CORRENTES				2.449.326,00	
3.3.90.00	APLICAÇÕES DIRETAS			2.449.326,00		
3.3.90.14	DIÁRIAS - CIVIL	1.500.00.300.000	17.982,00			
3.3.90.14	DIÁRIAS - CIVIL	1.600.00.999.000	23.976,00			
3.3.90.30	MATERIAL DE CONSUMO	1.500.00.300.000	256.854,00			
3.3.90.30	MATERIAL DE CONSUMO	1.600.00.999.000	374.025,60			
3.3.90.30	MATERIAL DE CONSUMO	1.621.00.999.000	41.958,00			
3.3.90.32	MATERIAL, BEM OU SERVIÇO PARA DISTRIBUIÇÃO GRATUITA	1.621.00.999.000	11.988,00			
3.3.90.36	OUTROS SERVIÇOS DE TERCEIROS - PESSOA FÍSICA	1.500.00.300.000	531.068,40			
3.3.90.36	OUTROS SERVIÇOS DE TERCEIROS - PESSOA FÍSICA	1.600.00.999.000	772.027,20			
3.3.90.36	OUTROS SERVIÇOS DE TERCEIROS - PESSOA FÍSICA	1.621.00.999.000	49.150,80			
3.3.90.39	OUTROS SERVIÇOS DE TERCEIROS - PESSOA JURÍDICA	1.500.00.300.000	119.880,00			
3.3.90.39	OUTROS SERVIÇOS DE TERCEIROS - PESSOA JURÍDICA	1.600.00.999.000	137.862,00			
3.3.90.39	OUTROS SERVIÇOS DE TERCEIROS - PESSOA JURÍDICA	1.621.00.999.000	35.964,00			
3.3.90.40	SERVIÇOS DE TECNOLOGIA DA INFORMAÇÃO E COMUNICAÇÃO - PJ	1.500.00.300.000	5.550,00			
3.3.90.40	SERVIÇOS DE TECNOLOGIA DA INFORMAÇÃO E COMUNICAÇÃO - PJ	1.600.00.999.000	11.100,00			
3.3.90.46	AUXÍLIO ALIMENTAÇÃO	1.500.00.300.000	17.982,00			
3.3.90.48	OUTROS AUXÍLIOS FINANCEIROS A PESSOAS FÍSICAS	1.500.00.300.000	17.982,00			
3.3.90.92	DESPESAS DE EXERCÍCIOS ANTERIORES	1.500.00.300.000	11.988,00			
3.3.90.92	DESPESAS DE EXERCÍCIOS ANTERIORES	1.600.00.999.000	11.988,00			
4.0.00.00	DESPESAS DE CAPITAL					715.683,60
4.4.00.00	INVESTIMENTOS				715.683,60	
4.4.90.00	APLICAÇÕES DIRETAS			715.683,60		
4.4.90.51	OBRAS E INSTALAÇÕES	1.500.00.300.000	179.820,00			
4.4.90.51	OBRAS E INSTALAÇÕES	1.601.00.999.000	356.043,60			
4.4.90.51	OBRAS E INSTALAÇÕES	1.631.00.999.000	119.880,00			
4.4.90.52	EQUIPAMENTOS E MATERIAL PERMANENTE	1.500.00.300.000	29.970,00			
4.4.90.52	EQUIPAMENTOS E MATERIAL PERMANENTE	1.600.00.999.000	29.970,00			



**PREFEITURA MUN. DE MARCOS PARENTE**

Praça Dyrmo Pires Ferreira - CNPJ:06554133/0001-96

Orçamento Programa - Exercício de 2022

Anexo 02

Page 11

Lei: , Data:

**NATUREZA DA DESPESA POR ORGÃO**

PODER ORGÃO						
02 PODER EXECUTIVO						
08 FUNDO MUNICIPAL DE SAÚDE - FMS						
Código	Especificação	F.R.-C.A.	Elemento	Modalidade	Grupo	Categoria Econômica
<b>TOTAL</b>						5.389.982,40

**PREFEITURA MUN. DE MARCOS PARENTE**

Praça Dyrmo Pires Ferreira - CNPJ:06554133/0001-96

Orçamento Programa - Exercício de 2022

Anexo 02

Page 12

Lei: , Data:

**NATUREZA DA DESPESA POR ORGÃO**

PODER ORGÃO						
02 PODER EXECUTIVO						
09 SEC. MUN. DE ASS. SOCIAL, CIDADANIA E HABITAÇÃO						
Código	Especificação	F.R.-C.A.	Elemento	Modalidade	Grupo	Categoria Econômica
3.0.00.00	DESPESAS CORRENTES					461.538,00
3.1.00.00	PESSOAL E ENCARGOS SOCIAIS				285.314,40	
3.1.90.00	APLICAÇÕES DIRETAS			285.314,40		
3.1.90.04	CONTRATAÇÃO POR TEMPO DETERMINADO	1.500.00.999.000	11.988,00			
3.1.90.11	VENCIMENTOS E VANTAGENS FIXAS - PESSOAL CIVIL	1.500.00.999.000	221.778,00			
3.1.90.13	OBRIGAÇÕES PATRONAIS	1.500.00.999.000	51.548,40			
3.3.00.00	OUTRAS DESPESAS CORRENTES				176.223,60	
3.3.90.00	APLICAÇÕES DIRETAS			176.223,60		
3.3.90.14	DIÁRIAS - CIVIL	1.500.00.999.000	9.590,40			
3.3.90.30	MATERIAL DE CONSUMO	1.500.00.999.000	23.976,00			
3.3.90.36	OUTROS SERVIÇOS DE TERCEIROS - PESSOA FÍSICA	1.500.00.999.000	44.355,60			
3.3.90.39	OUTROS SERVIÇOS DE TERCEIROS - PESSOA JURÍDICA	1.500.00.999.000	62.337,60			
3.3.90.48	OUTROS AUXÍLIOS FINANCEIROS A PESSOAS FÍSICAS	1.500.00.999.000	35.964,00			
4.0.00.00	DESPESAS DE CAPITAL					311.688,00
4.4.00.00	INVESTIMENTOS				311.688,00	
4.4.90.00	APLICAÇÕES DIRETAS			311.688,00		
4.4.90.51	OBRAS E INSTALAÇÕES	1.700.00.999.000	311.688,00			
<b>TOTAL</b>						<b>773.226,00</b>

**PREFEITURA MUN. DE MARCOS PARENTE**

Praça Dyrmo Pires Ferreira - CNPJ:06554133/0001-96

Orçamento Programa - Exercício de 2022

Anexo 02

Page 13

Lei: , Data:

**NATUREZA DA DESPESA POR ORGÃO**

PODER ORGÃO						
02 PODER EXECUTIVO						
10 FUNDO MUN. DE ASSISTÊNCIA SOCIAL - FMAS						
Código	Especificação	F.R.-C.A.	Elemento	Modalidade	Grupo	Categoria Econômica
3.0.00.00	DESPESAS CORRENTES					694.655,76
3.1.00.00	PESSOAL E ENCARGOS SOCIAIS				32.367,60	
3.1.90.00	APLICAÇÕES DIRETAS			32.367,60		
3.1.90.04	CONTRATAÇÃO POR TEMPO DETERMINADO	1.660.00.999.000	5.994,00			
3.1.90.11	VENCIMENTOS E VANTAGENS FIXAS - PESSOAL CIVIL	1.660.00.999.000	20.379,60			
3.1.90.13	OBRIGAÇÕES PATRONAIS	1.660.00.999.000	5.994,00			
3.3.00.00	OUTRAS DESPESAS CORRENTES				662.288,16	
3.3.90.00	APLICAÇÕES DIRETAS			662.288,16		
3.3.90.14	DIÁRIAS - CIVIL	1.660.00.999.000	2.637,36			
3.3.90.30	MATERIAL DE CONSUMO	1.660.00.999.000	149.850,00			
3.3.90.32	MATERIAL, BEM OU SERVIÇO PARA DISTRIBUIÇÃO GRATUITA	1.660.00.999.000	13.186,80			
3.3.90.36	OUTROS SERVIÇOS DE TERCEIROS - PESSOA FÍSICA	1.660.00.999.000	298.501,20			
3.3.90.39	OUTROS SERVIÇOS DE TERCEIROS - PESSOA JURÍDICA	1.660.00.999.000	175.024,80			
3.3.90.40	SERVIÇOS DE TECNOLOGIA DA INFORMAÇÃO E COMUNICAÇÃO - PJ	1.660.00.999.000	11.100,00			
3.3.90.48	OUTROS AUXÍLIOS FINANCEIROS A PESSOAS FÍSICAS	1.660.00.999.000	11.988,00			
4.0.00.00	DESPESAS DE CAPITAL					55.144,80
4.4.00.00	INVESTIMENTOS				55.144,80	
4.4.90.00	APLICAÇÕES DIRETAS			55.144,80		
4.4.90.52	EQUIPAMENTOS E MATERIAL PERMANENTE	1.660.00.999.000	55.144,80			
<b>TOTAL</b>						<b>749.800,56</b>





**PREFEITURA MUN. DE MARCOS PARENTE**

Praça Dyrmo Pires Ferreira - CNPJ:06554133/0001-96

Orçamento Programa - Exercício de 2022

Anexo 02

Page 14

Lei: , Data:

**NATUREZA DA DESPESA POR ORGÃO**

PODER ORGÃO						
02 PODER EXECUTIVO						
11 SEC. MUN. DE ESPORTE, JUVENTUDE, LAZER E TURISMO						
Código	Especificação	F.R.-C.A.	Elemento	Modalidade	Grupo	Categoria Econômica
3.0.00.00	DESPESAS CORRENTES					109.989,46
3.1.00.00	PESSOAL E ENCARGOS SOCIAIS				52.747,20	
3.1.90.00	APLICAÇÕES DIRETAS			52.747,20		
3.1.90.11	VENCIMENTOS E VANTAGENS FIXAS - PESSOAL CIVIL	1.500.00.999.000	52.747,20			
3.3.00.00	OUTRAS DESPESAS CORRENTES				57.242,26	
3.3.50.00	TRANSFERÊNCIAS A INSTITUIÇÕES PRIVADAS SEM FINS LUCRATIVOS			1.318,68		
3.3.50.43	SUBVENÇÕES SOCIAIS	1.500.00.999.000	1.318,68			
3.3.90.00	APLICAÇÕES DIRETAS			55.923,58		
3.3.90.14	DIÁRIAS - CIVIL	1.500.00.999.000	2.901,10			
3.3.90.30	MATERIAL DE CONSUMO	1.500.00.999.000	17.142,84			
3.3.90.31	PREMIAÇÕES CULTURAIS, ARTÍSTICAS, CIENTÍFICAS, DESPORTIVAS E	1.500.00.999.000	10.549,44			
3.3.90.36	OUTROS SERVIÇOS DE TERCEIROS - PESSOA FÍSICA	1.500.00.999.000	14.505,48			
3.3.90.39	OUTROS SERVIÇOS DE TERCEIROS - PESSOA JURÍDICA	1.500.00.999.000	10.824,72			
4.0.00.00	DESPESAS DE CAPITAL					436.507,06
4.4.00.00	INVESTIMENTOS				436.507,06	
4.4.90.00	APLICAÇÕES DIRETAS			436.507,06		
4.4.90.51	OBRAS E INSTALAÇÕES	1.700.00.999.000	436.507,06			
<b>TOTAL</b>						<b>546.496,52</b>



**PREFEITURA MUN. DE MARCOS PARENTE**

Praça Dyrmo Pires Ferreira - CNPJ:06554133/0001-96

Orçamento Programa - Exercício de 2022

Anexo 02

Page 15

Lei: , Data:

**NATUREZA DA DESPESA POR ORGÃO**

PODER ORGÃO						
02 PODER EXECUTIVO						
12 SECRETARIA MUNICIPAL DE CULTURA						
Código	Especificação	F.R.-C.A.	Elemento	Modalidade	Grupo	Categoria Econômica
3.0.00.00	DESPESAS CORRENTES					123.164,71
3.1.00.00	PESSOAL E ENCARGOS SOCIAIS				39.560,40	
3.1.90.00	APLICAÇÕES DIRETAS			39.560,40		
3.1.90.11	VENCIMENTOS E VANTAGENS FIXAS - PESSOAL CIVIL	1.500.00.999.000	39.560,40			
3.3.00.00	OUTRAS DESPESAS CORRENTES				83.604,31	
3.3.90.00	APLICAÇÕES DIRETAS			83.604,31		
3.3.90.30	MATERIAL DE CONSUMO	1.500.00.999.000	6.593,40			
3.3.90.31	PREMIAÇÕES CULTURAIS, ARTÍSTICAS, CIENTÍFICAS, DESPORTIVAS E	1.500.00.999.000	10.549,44			
3.3.90.36	OUTROS SERVIÇOS DE TERCEIROS - PESSOA FÍSICA	1.500.00.999.000	15.824,16			
3.3.90.39	OUTROS SERVIÇOS DE TERCEIROS - PESSOA JURÍDICA	1.500.00.999.000	39.560,40			
3.3.90.48	OUTROS AUXÍLIOS FINANCEIROS A PESSOAS FÍSICAS	1.500.00.999.000	11.076,91			
<b>TOTAL</b>						<b>123.164,71</b>

**PREFEITURA MUN. DE MARCOS PARENTE**

Praça Dyrmo Pires Ferreira - CNPJ:06554133/0001-96

Orçamento Programa - Exercício de 2022

Anexo 02

Page 16

Lei: , Data:

**NATUREZA DA DESPESA POR ORGÃO**

PODER ORGÃO						
02 PODER EXECUTIVO						
13 UNIDADE MISTA DE SAÚDE						
Código	Especificação	F.R.-C.A.	Elemento	Modalidade	Grupo	Categoria Econômica
3.0.00.00	DESPESAS CORRENTES					260.439,30
3.1.00.00	PESSOAL E ENCARGOS SOCIAIS				44.835,12	
3.1.90.00	APLICAÇÕES DIRETAS			44.835,12		
3.1.90.11	VENCIMENTOS E VANTAGENS FIXAS - PESSOAL CIVIL	1.500.00.300.000	44.835,12			
3.3.00.00	OUTRAS DESPESAS CORRENTES				215.604,18	
3.3.90.00	APLICAÇÕES DIRETAS			215.604,18		
3.3.90.30	MATERIAL DE CONSUMO	1.500.00.300.000	109.450,44			
3.3.90.36	OUTROS SERVIÇOS DE TERCEIROS - PESSOA FÍSICA	1.500.00.300.000	65.934,00			
3.3.90.39	OUTROS SERVIÇOS DE TERCEIROS - PESSOA JURÍDICA	1.500.00.300.000	40.219,74			
4.0.00.00	DESPESAS DE CAPITAL					38.373,59
4.4.00.00	INVESTIMENTOS				38.373,59	
4.4.90.00	APLICAÇÕES DIRETAS			38.373,59		
4.4.90.51	OBRAS E INSTALAÇÕES	1.601.00.999.000	19.648,33			
4.4.90.52	EQUIPAMENTOS E MATERIAL PERMANENTE	1.500.00.300.000	18.725,26			
<b>TOTAL</b>						<b>298.812,89</b>

**PREFEITURA MUN. DE MARCOS PARENTE**

Praça Dyrmo Pires Ferreira - CNPJ:06554133/0001-96

Orçamento Programa - Exercício de 2022

Anexo 02

Page 17

Lei: , Data:

**NATUREZA DA DESPESA POR ORGÃO**

PODER ORGÃO						
02 PODER EXECUTIVO						
17 SECRETARIA MUN. DE MEIO AMBIENTE						
Código	Especificação	F.R.-C.A.	Elemento	Modalidade	Grupo	Categoria Econômica
3.0.00.00	DESPESAS CORRENTES					74.325,60
3.1.00.00	PESSOAL E ENCARGOS SOCIAIS				56.343,60	
3.1.90.00	APLICAÇÕES DIRETAS			56.343,60		
3.1.90.11	VENCIMENTOS E VANTAGENS FIXAS - PESSOAL CIVIL	1.500.00.999.000	45.554,40			
3.1.90.13	OBRIGAÇÕES PATRONAIS	1.500.00.999.000	10.789,20			
3.3.00.00	OUTRAS DESPESAS CORRENTES				17.982,00	
3.3.90.00	APLICAÇÕES DIRETAS			17.982,00		
3.3.90.30	MATERIAL DE CONSUMO	1.500.00.999.000	5.994,00			
3.3.90.36	OUTROS SERVIÇOS DE TERCEIROS - PESSOA FÍSICA	1.500.00.999.000	5.994,00			
3.3.90.39	OUTROS SERVIÇOS DE TERCEIROS - PESSOA JURÍDICA	1.500.00.999.000	5.994,00			
<b>TOTAL</b>						<b>74.325,60</b>
<b>TOTAL GERAL</b>						<b>23.700.000,00</b>



**PREFEITURA MUN. DE MARCOS PARENTE**

Praça Dyrmo Pires Ferreira - CNPJ:06554133/0001-96

Orçamento Programa - Exercício de 2022

**NATUREZA DA DESPESA POR ORGÃO E UNIDADE**

Anexo 02  
Page 1

Lei: , Data:

Código	Especificação	F.R.-C.A.	Elemento	Modalidade	Grupo	Categoria Econômica
3.0.00.00	DESPESAS CORRENTES					756.682,56
3.1.00.00	PESSOAL E ENCARGOS SOCIAIS				533.988,00	
3.1.90.00	APLICAÇÕES DIRETAS			533.988,00		
3.1.90.11	VENCIMENTOS E VANTAGENS FIXAS - PESSOAL CIVIL	1.500.00.999.000	420.000,00			
3.1.90.13	OBRIGAÇÕES PATRONAIS	1.500.00.999.000	102.000,00			
3.1.90.16	OUTRAS DESPESAS VARIÁVEIS - PESSOAL CIVIL	1.500.00.999.000	2.397,60			
3.1.90.92	DESPESAS DE EXERCÍCIOS ANTERIORES	1.500.00.999.000	9.590,40			
3.3.00.00	OUTRAS DESPESAS CORRENTES				222.694,56	
3.3.90.00	APLICAÇÕES DIRETAS			222.694,56		
3.3.90.14	DIÁRIAS - CIVIL	1.500.00.999.000	19.420,56			
3.3.90.30	MATERIAL DE CONSUMO	1.500.00.999.000	20.000,00			
3.3.90.36	OUTROS SERVIÇOS DE TERCEIROS - PESSOA FÍSICA	1.500.00.999.000	32.238,40			
3.3.90.39	OUTROS SERVIÇOS DE TERCEIROS - PESSOA JURÍDICA	1.500.00.999.000	120.000,00			
3.3.90.40	SERVIÇOS DE TECNOLOGIA DA INFORMAÇÃO E COMUNICAÇÃO - PJ	1.500.00.999.000	16.650,00			
3.3.90.41	CONTRIBUIÇÕES	1.500.00.999.000	11.988,00			
3.3.90.92	DESPESAS DE EXERCÍCIOS ANTERIORES	1.500.00.999.000	2.397,60			
4.0.00.00	DESPESAS DE CAPITAL					98.301,59
4.4.00.00	INVESTIMENTOS				98.301,59	
4.4.90.00	APLICAÇÕES DIRETAS			98.301,59		
4.4.90.51	OBRAS E INSTALAÇÕES	1.500.00.999.000	69.530,39			
4.4.90.52	EQUIPAMENTOS E MATERIAL PERMANENTE	1.500.00.999.000	28.771,20			
<b>TOTAL</b>						<b>854.984,15</b>



**PREFEITURA MUN. DE MARCOS PARENTE**

Praça Dyrmo Pires Ferreira - CNPJ:06554133/0001-96

Orçamento Programa - Exercício de 2022

**NATUREZA DA DESPESA POR ORGÃO E UNIDADE**

Anexo 02  
Page 2

Lei: , Data:

Código	Especificação	F.R.-C.A.	Elemento	Modalidade	Grupo	Categoria Econômica
3.0.00.00	DESPESAS CORRENTES					893.455,60
3.1.00.00	PESSOAL E ENCARGOS SOCIAIS				586.213,20	
3.1.90.00	APLICAÇÕES DIRETAS			586.213,20		
3.1.90.11	VENCIMENTOS E VANTAGENS FIXAS - PESSOAL CIVIL	1.500.00.999.000	465.134,40			
3.1.90.13	OBRIGAÇÕES PATRONAIS	1.500.00.999.000	103.096,80			
3.1.90.16	OUTRAS DESPESAS VARIÁVEIS - PESSOAL CIVIL	1.500.00.999.000	17.982,00			
3.3.00.00	OUTRAS DESPESAS CORRENTES				307.242,40	
3.3.50.00	TRANSFERÊNCIAS A INSTITUIÇÕES PRIVADAS SEM FINS LUCRATIVOS			35.964,00		
3.3.50.43	SUBVENÇÕES SOCIAIS	1.500.00.999.000	35.964,00			
3.3.90.00	APLICAÇÕES DIRETAS			271.278,40		
3.3.90.14	DIÁRIAS - CIVIL	1.500.00.999.000	29.970,00			
3.3.90.36	OUTROS SERVIÇOS DE TERCEIROS - PESSOA FÍSICA	1.500.00.999.000	53.946,00			
3.3.90.39	OUTROS SERVIÇOS DE TERCEIROS - PESSOA JURÍDICA	1.500.00.999.000	136.258,00			
3.3.90.40	SERVIÇOS DE TECNOLOGIA DA INFORMAÇÃO E COMUNICAÇÃO - PJ	1.500.00.999.000	5.550,00			
3.3.90.41	CONTRIBUIÇÕES	1.500.00.999.000	45.554,40			
<b>TOTAL</b>						<b>893.455,60</b>

**PREFEITURA MUN. DE MARCOS PARENTE**

Praça Dyrmo Pires Ferreira - CNPJ:06554133/0001-96

Orçamento Programa - Exercício de 2022

**NATUREZA DA DESPESA POR ORGÃO E UNIDADE**

Anexo 02

Page 3

Lei: , Data:

PODER 02 PODER EXECUTIVO						
ORGÃO 01 GABINETE DO PREFEITO						
UNIDADE 02 CONTROLADORIA GERAL DO MUNICÍPIO						
Código	Especificação	F.R.-C.A.	Elemento	Modalidade	Grupo	Categoria Econômica
3.0.00.00	DESPESAS CORRENTES					139.910,00
3.1.00.00	PESSOAL E ENCARGOS SOCIAIS				58.741,20	
3.1.90.00	APLICAÇÕES DIRETAS			58.741,20		
3.1.90.11	VENCIMENTOS E VANTAGENS FIXAS - PESSOAL CIVIL	1.500.00.999.000	47.952,00			
3.1.90.13	OBRIGAÇÕES PATRONAIS	1.500.00.999.000	10.789,20			
3.3.00.00	OUTRAS DESPESAS CORRENTES				81.168,80	
3.3.90.00	APLICAÇÕES DIRETAS			81.168,80		
3.3.90.14	DIÁRIAS - CIVIL	1.500.00.999.000	7.192,80			
3.3.90.30	MATERIAL DE CONSUMO	1.500.00.999.000	55.994,00			
3.3.90.36	OUTROS SERVIÇOS DE TERCEIROS - PESSOA FÍSICA	1.500.00.999.000	17.982,00			
<b>TOTAL</b>						<b>139.910,00</b>

**PREFEITURA MUN. DE MARCOS PARENTE**

Praça Dyrmo Pires Ferreira - CNPJ:06554133/0001-96

Orçamento Programa - Exercício de 2022

**NATUREZA DA DESPESA POR ORGÃO E UNIDADE**

Anexo 02

Page 4

Lei: , Data:

PODER 02 PODER EXECUTIVO						
ORGÃO 01 GABINETE DO PREFEITO						
UNIDADE 03 PROCURADORIA GERAL						
Código	Especificação	F.R.-C.A.	Elemento	Modalidade	Grupo	Categoria Econômica
3.0.00.00	DESPESAS CORRENTES					95.904,00
3.1.00.00	PESSOAL E ENCARGOS SOCIAIS				91.108,80	
3.1.90.00	APLICAÇÕES DIRETAS			91.108,80		
3.1.90.11	VENCIMENTOS E VANTAGENS FIXAS - PESSOAL CIVIL	1.500.00.999.000	74.325,60			
3.1.90.13	OBRIGAÇÕES PATRONAIS	1.500.00.999.000	16.783,20			
3.3.00.00	OUTRAS DESPESAS CORRENTES				4.795,20	
3.3.90.00	APLICAÇÕES DIRETAS			4.795,20		
3.3.90.14	DIÁRIAS - CIVIL	1.500.00.999.000	4.795,20			
<b>TOTAL</b>						<b>95.904,00</b>



**PREFEITURA MUN. DE MARCOS PARENTE**

Praça Dyrmo Pires Ferreira - CNPJ:06554133/0001-96

Orçamento Programa - Exercício de 2022

**NATUREZA DA DESPESA POR ORGÃO E UNIDADE**

Anexo 02

Page 5

Lei: , Data:

Código	Especificação	F.R.-C.A.	Elemento	Modalidade	Grupo	Categoria Econômica
3.0.00.00	DESPESAS CORRENTES					50.000,00
3.3.00.00	OUTRAS DESPESAS CORRENTES				50.000,00	
3.3.90.00	APLICAÇÕES DIRETAS			50.000,00		
3.3.90.47	OBRIGAÇÕES TRIBUTÁRIAS E CONTRIBUTIVAS	1.500.00.999.000	50.000,00			
<b>TOTAL</b>						<b>50.000,00</b>



**PREFEITURA MUN. DE MARCOS PARENTE**

Praça Dyrmo Pires Ferreira - CNPJ:06554133/0001-96

Orçamento Programa - Exercício de 2022

**NATUREZA DA DESPESA POR ORGÃO E UNIDADE**

Anexo 02

Page 6

Lei: , Data:

Código	Especificação	F.R.-C.A.	Elemento	Modalidade	Grupo	Categoria Econômica
3.0.00.00	DESPESAS CORRENTES					490.808,80
3.1.00.00	PESSOAL E ENCARGOS SOCIAIS				88.711,20	
3.1.90.00	APLICAÇÕES DIRETAS			88.711,20		
3.1.90.11	VENCIMENTOS E VANTAGENS FIXAS - PESSOAL CIVIL	1.500.00.999.000	71.928,00			
3.1.90.13	OBRIGAÇÕES PATRONAIS	1.500.00.999.000	16.783,20			
3.2.00.00	JUROS E ENCARGOS DA DÍVIDA				27.572,40	
3.2.90.00	APLICAÇÕES DIRETAS			27.572,40		
3.2.90.21	JUROS SOBRE A DÍVIDA POR CONTRATO	1.500.00.999.000	27.572,40			
3.3.00.00	OUTRAS DESPESAS CORRENTES				374.525,20	
3.3.90.00	APLICAÇÕES DIRETAS			374.525,20		
3.3.90.14	DIÁRIAS - CIVIL	1.500.00.999.000	9.590,40			
3.3.90.30	MATERIAL DE CONSUMO	1.500.00.999.000	111.988,00			
3.3.90.35	SERVIÇOS DE CONSULTORIA	1.500.00.999.000	215.784,00			
3.3.90.36	OUTROS SERVIÇOS DE TERCEIROS - PESSOA FÍSICA	1.500.00.999.000	7.192,80			
3.3.90.39	OUTROS SERVIÇOS DE TERCEIROS - PESSOA JURÍDICA	1.500.00.999.000	29.970,00			
4.0.00.00	DESPESAS DE CAPITAL					170.229,60
4.6.00.00	AMORTIZAÇÃO DA DÍVIDA				170.229,60	
4.6.90.00	APLICAÇÕES DIRETAS			170.229,60		
4.6.90.71	PRINCIPAL DA DÍVIDA CONTRATUAL RESGATADO	1.500.00.999.000	170.229,60			
9.0.00.00	RESERVA DE CONTINGÊNCIA					429.170,40
9.9.00.00	RESERVA DE CONTINGÊNCIA				429.170,40	
9.9.99.00	RESERVA DE CONTINGÊNCIA			429.170,40		
9.9.99.99	RESERVA DE CONTINGÊNCIA	1.500.00.999.000	429.170,40			
<b>TOTAL</b>						<b>1.090.208,80</b>

**PREFEITURA MUN. DE MARCOS PARENTE**

Praça Dyrmo Pires Ferreira - CNPJ:06554133/0001-96

Orçamento Programa - Exercício de 2022

**NATUREZA DA DESPESA POR ORGÃO E UNIDADE**Anexo 02  
Page 7

Lei: , Data:

PODER		02 PODER EXECUTIVO				
ORGÃO		02 UNIDADE ADMINISTRATIVA DE ATIVIDADE MEIO				
UNIDADE		02 SECRETARIA MUN. DE ADMINISTRAÇÃO				
Código	Especificação	F.R.-C.A.	Elemento	Modalidade	Grupo	Categoria Econômica
3.0.00.00	DESPESAS CORRENTES					2.058.246,89
3.1.00.00	PESSOAL E ENCARGOS SOCIAIS				469.929,60	
3.1.90.00	APLICAÇÕES DIRETAS			469.929,60		
3.1.90.11	VENCIMENTOS E VANTAGENS FIXAS - PESSOAL CIVIL	1.500.00.999.000	329.670,00			
3.1.90.16	OUTRAS DESPESAS VARIÁVEIS - PESSOAL CIVIL	1.500.00.999.000	17.982,00			
3.1.90.91	SENTENÇAS JUDICIAIS	1.500.00.999.000	98.301,60			
3.1.90.92	DESPESAS DE EXERCÍCIOS ANTERIORES	1.500.00.999.000	23.976,00			
3.3.00.00	OUTRAS DESPESAS CORRENTES				1.588.317,29	
3.3.90.00	APLICAÇÕES DIRETAS			1.588.317,29		
3.3.90.14	DIÁRIAS - CIVIL	1.500.00.999.000	22.777,20			
3.3.90.30	MATERIAL DE CONSUMO	1.500.00.999.000	364.556,33			
3.3.90.33	PASSAGENS E DESPESAS COM LOCOMOÇÃO	1.500.00.999.000	67.132,80			
3.3.90.35	SERVIÇOS DE CONSULTORIA	1.500.00.999.000	95.904,00			
3.3.90.36	OUTROS SERVIÇOS DE TERCEIROS - PESSOA FÍSICA	1.500.00.999.000	206.828,96			
3.3.90.39	OUTROS SERVIÇOS DE TERCEIROS - PESSOA JURÍDICA	1.500.00.999.000	653.695,60			
3.3.90.40	SERVIÇOS DE TECNOLOGIA DA INFORMAÇÃO E COMUNICAÇÃO - PJ	1.500.00.999.000	57.542,40			
3.3.90.92	DESPESAS DE EXERCÍCIOS ANTERIORES	1.500.00.999.000	95.904,00			
3.3.90.93	INDENIZAÇÕES E RESTITUIÇÕES	1.500.00.999.000	23.976,00			
4.0.00.00	DESPESAS DE CAPITAL					71.928,00
4.0.00.00	DESPESAS DE CAPITAL					164.115,72
4.4.00.00	INVESTIMENTOS				236.043,72	
4.4.90.00	APLICAÇÕES DIRETAS			236.043,72		
4.4.90.52	EQUIPAMENTOS E MATERIAL PERMANENTE	1.500.00.999.000	164.115,72			
4.4.90.52	EQUIPAMENTOS E MATERIAL PERMANENTE	1.755.00.999.000	71.928,00			
<b>T O T A L</b>						<b>2.294.290,61</b>

**PREFEITURA MUN. DE MARCOS PARENTE**

Praça Dyrmo Pires Ferreira - CNPJ:06554133/0001-96

Orçamento Programa - Exercício de 2022

**NATUREZA DA DESPESA POR ORGÃO E UNIDADE**Anexo 02  
Page 8

Lei: , Data:

PODER		02 PODER EXECUTIVO				
ORGÃO		03 SECRETARIA MUN. DE AGRICULTURA, REC. HÍDRICOS				
UNIDADE		00 SECRETARIA MUN. DE AGRICULTURA E RECURSOS HÍDRICOS				
Código	Especificação	F.R.-C.A.	Elemento	Modalidade	Grupo	Categoria Econômica
3.0.00.00	DESPESAS CORRENTES					317.682,00
3.1.00.00	PESSOAL E ENCARGOS SOCIAIS				85.114,80	
3.1.90.00	APLICAÇÕES DIRETAS			85.114,80		
3.1.90.11	VENCIMENTOS E VANTAGENS FIXAS - PESSOAL CIVIL	1.500.00.999.000	69.530,40			
3.1.90.13	OBRIGAÇÕES PATRONAIS	1.500.00.999.000	15.584,40			
3.3.00.00	OUTRAS DESPESAS CORRENTES				232.567,20	
3.3.90.00	APLICAÇÕES DIRETAS			232.567,20		
3.3.90.14	DIÁRIAS - CIVIL	1.500.00.999.000	4.795,20			
3.3.90.30	MATERIAL DE CONSUMO	1.500.00.999.000	53.946,00			
3.3.90.36	OUTROS SERVIÇOS DE TERCEIROS - PESSOA FÍSICA	1.500.00.999.000	97.102,80			
3.3.90.39	OUTROS SERVIÇOS DE TERCEIROS - PESSOA JURÍDICA	1.500.00.999.000	76.723,20			
4.0.00.00	DESPESAS DE CAPITAL					59.940,00
4.0.00.00	DESPESAS DE CAPITAL					33.566,40
4.4.00.00	INVESTIMENTOS				93.506,40	
4.4.90.00	APLICAÇÕES DIRETAS			93.506,40		
4.4.90.51	OBRAS E INSTALAÇÕES	1.500.00.999.000	21.578,40			
4.4.90.51	OBRAS E INSTALAÇÕES	1.700.00.999.000	59.940,00			
4.4.90.52	EQUIPAMENTOS E MATERIAL PERMANENTE	1.500.00.999.000	11.988,00			
<b>T O T A L</b>						<b>411.188,40</b>



**PREFEITURA MUN. DE MARCOS PARENTE**

Praça Dyrmo Pires Ferreira - CNPJ:06554133/0001-96

Orçamento Programa - Exercício de 2022

**NATUREZA DA DESPESA POR ORGÃO E UNIDADE**

Anexo 02

Page 9

Lei: , Data:

Código	Especificação	F.R.-C.A.	Elemento	Modalidade	Grupo	Categoria Econômica
PODER	02 PODER EXECUTIVO					
ORGÃO	04 SECRETARIA MUNICIPAL DE EDUCAÇÃO					
UNIDADE	00 SECRETARIA MUNICIPAL DE EDUCAÇÃO					
3.0.00.00	DESPESAS CORRENTES					107.892,00
3.0.00.00	DESPESAS CORRENTES					853.628,80
3.0.00.00	DESPESAS CORRENTES					35.604,36
3.0.00.00	DESPESAS CORRENTES					239.760,00
3.0.00.00	DESPESAS CORRENTES					179.820,00
3.0.00.00	DESPESAS CORRENTES					98.301,60
3.1.00.00	PESSOAL E ENCARGOS SOCIAIS				160.639,20	
3.1.90.00	APLICAÇÕES DIRETAS			160.639,20		
3.1.90.11	VENCIMENTOS E VANTAGENS FIXAS - PESSOAL CIVIL	1.500.00.200.000	83.916,00			
3.1.90.11	VENCIMENTOS E VANTAGENS FIXAS - PESSOAL CIVIL	1.569.00.999.000	35.964,00			
3.1.90.13	OBRIGAÇÕES PATRONAIS	1.500.00.200.000	13.186,80			
3.1.90.13	OBRIGAÇÕES PATRONAIS	1.569.00.999.000	8.391,60			
3.1.90.16	OUTRAS DESPESAS VARIÁVEIS - PESSOAL CIVIL	1.500.00.200.000	19.180,80			
3.3.00.00	OUTRAS DESPESAS CORRENTES				1.354.367,56	
3.3.90.00	APLICAÇÕES DIRETAS			1.354.367,56		
3.3.90.14	DIÁRIAS - CIVIL	1.500.00.200.000	21.578,40			
3.3.90.30	MATERIAL DE CONSUMO	1.500.00.200.000	206.854,00			
3.3.90.30	MATERIAL DE CONSUMO	1.551.00.999.000	11.868,12			
3.3.90.30	MATERIAL DE CONSUMO	1.552.00.999.000	239.760,00			
3.3.90.30	MATERIAL DE CONSUMO	1.553.00.999.000	17.982,00			
3.3.90.30	MATERIAL DE CONSUMO	1.569.00.999.000	17.982,00			
3.3.90.30	MATERIAL DE CONSUMO	1.706.01.999.000	35.964,00			
3.3.90.33	PASSAGENS E DESPESAS COM LOCOMOÇÃO	1.500.00.200.000	7.192,80			
3.3.90.36	OUTROS SERVIÇOS DE TERCEIROS - PESSOA FÍSICA	1.500.00.200.000	220.890,00			
3.3.90.36	OUTROS SERVIÇOS DE TERCEIROS - PESSOA FÍSICA	1.551.00.999.000	11.868,12			
3.3.90.36	OUTROS SERVIÇOS DE TERCEIROS - PESSOA FÍSICA	1.553.00.999.000	53.946,00			
3.3.90.36	OUTROS SERVIÇOS DE TERCEIROS - PESSOA FÍSICA	1.569.00.999.000	17.982,00			
3.3.90.36	OUTROS SERVIÇOS DE TERCEIROS - PESSOA FÍSICA	1.706.01.999.000	35.964,00			
3.3.90.39	OUTROS SERVIÇOS DE TERCEIROS - PESSOA JURÍDICA	1.500.00.200.000	262.848,00			
3.3.90.39	OUTROS SERVIÇOS DE TERCEIROS - PESSOA JURÍDICA	1.551.00.999.000	11.868,12			
3.3.90.39	OUTROS SERVIÇOS DE TERCEIROS - PESSOA JURÍDICA	1.553.00.999.000	107.892,00			
3.3.90.39	OUTROS SERVIÇOS DE TERCEIROS - PESSOA JURÍDICA	1.569.00.999.000	17.982,00			
3.3.90.39	OUTROS SERVIÇOS DE TERCEIROS - PESSOA JURÍDICA	1.706.01.999.000	35.964,00			
3.3.90.92	DESPESAS DE EXERCÍCIOS ANTERIORES	1.500.00.200.000	17.982,00			
4.0.00.00	DESPESAS DE CAPITAL					330.558,00
4.0.00.00	DESPESAS DE CAPITAL					58.164,00
4.0.00.00	DESPESAS DE CAPITAL					303.030,00
4.4.00.00	INVESTIMENTOS				691.752,00	
4.4.90.00	APLICAÇÕES DIRETAS			691.752,00		
4.4.90.51	OBRAS E INSTALAÇÕES	1.500.00.200.000	258.630,00			
4.4.90.51	OBRAS E INSTALAÇÕES	1.569.00.999.000	123.210,00			
4.4.90.51	OBRAS E INSTALAÇÕES	1.706.01.999.000	22.200,00			
4.4.90.52	EQUIPAMENTOS E MATERIAL PERMANENTE	1.500.00.200.000	71.928,00			
4.4.90.52	EQUIPAMENTOS E MATERIAL PERMANENTE	1.569.00.999.000	179.820,00			
4.4.90.52	EQUIPAMENTOS E MATERIAL PERMANENTE	1.706.01.999.000	35.964,00			

**PREFEITURA MUN. DE MARCOS PARENTE**

Praça Dyrmo Pires Ferreira - CNPJ:06554133/0001-96

Orçamento Programa - Exercício de 2022

**NATUREZA DA DESPESA POR ORGÃO E UNIDADE**Anexo 02  
Page 10

Lei: , Data:

PODER	02	PODER EXECUTIVO				
ORGÃO	04	SECRETARIA MUNICIPAL DE EDUCAÇÃO				
UNIDADE	00	SECRETARIA MUNICIPAL DE EDUCAÇÃO				
Código	Especificação	F.R.-C.A.	Elemento	Modalidade	Grupo	Categoria Econômica
<b>TOTAL</b>						2.206.758,76

**PREFEITURA MUN. DE MARCOS PARENTE**

Praça Dyrmo Pires Ferreira - CNPJ:06554133/0001-96

Orçamento Programa - Exercício de 2022

**NATUREZA DA DESPESA POR ORGÃO E UNIDADE**Anexo 02  
Page 11

Lei: , Data:

PODER	02	PODER EXECUTIVO				
ORGÃO	05	FUNDO DE DES. EDUC. E VALOR MAGISTÉRIO - FUNDEB				
UNIDADE	00	FUNDO DE DES. EDUC. E VALOR MAGISTÉRIO - FUNDEB				
Código	Especificação	F.R.-C.A.	Elemento	Modalidade	Grupo	Categoria Econômica
3.0.00.00	DESPESAS CORRENTES					230.000,00
3.0.00.00	DESPESAS CORRENTES					924.379,20
3.0.00.00	DESPESAS CORRENTES					3.402.948,40
3.1.00.00	PESSOAL E ENCARGOS SOCIAIS				3.652.333,14	
3.1.90.00	APLICAÇÕES DIRETAS			3.652.333,14		
3.1.90.04	CONTRATAÇÃO POR TEMPO DETERMINADO	1.540.01.999.000	71.928,00			
3.1.90.04	CONTRATAÇÃO POR TEMPO DETERMINADO	1.540.01.230.000	435.844,00			
3.1.90.11	VENCIMENTOS E VANTAGENS FIXAS - PESSOAL CIVIL	1.540.01.230.000	1.313.202,94			
3.1.90.11	VENCIMENTOS E VANTAGENS FIXAS - PESSOAL CIVIL	1.540.01.999.000	223.376,00			
3.1.90.11	VENCIMENTOS E VANTAGENS FIXAS - PESSOAL CIVIL	1.541.01.999.000	57.742,00			
3.1.90.11	VENCIMENTOS E VANTAGENS FIXAS - PESSOAL CIVIL	1.541.01.230.000	499.100,00			
3.1.90.11	VENCIMENTOS E VANTAGENS FIXAS - PESSOAL CIVIL	1.542.01.230.000	60.000,00			
3.1.90.11	VENCIMENTOS E VANTAGENS FIXAS - PESSOAL CIVIL	1.542.01.999.000	45.000,00			
3.1.90.13	OBRIGAÇÕES PATRONAIS	1.540.01.230.000	344.367,40			
3.1.90.13	OBRIGAÇÕES PATRONAIS	1.540.01.999.000	164.235,60			
3.1.90.13	OBRIGAÇÕES PATRONAIS	1.541.01.999.000	51.548,40			
3.1.90.13	OBRIGAÇÕES PATRONAIS	1.541.01.230.000	310.988,80			
3.1.90.13	OBRIGAÇÕES PATRONAIS	1.542.01.230.000	40.000,00			
3.1.90.13	OBRIGAÇÕES PATRONAIS	1.542.01.999.000	35.000,00			
3.3.00.00	OUTRAS DESPESAS CORRENTES				904.994,46	
3.3.90.00	APLICAÇÕES DIRETAS			904.994,46		
3.3.90.14	DIÁRIAS - CIVIL	1.541.01.999.000	5.000,00			
3.3.90.30	MATERIAL DE CONSUMO	1.540.01.999.000	117.832,00			
3.3.90.30	MATERIAL DE CONSUMO	1.542.01.999.000	20.000,00			
3.3.90.35	SERVIÇOS DE CONSULTORIA	1.540.01.999.000	40.904,00			
3.3.90.36	OUTROS SERVIÇOS DE TERCEIROS - PESSOA FÍSICA	1.540.01.230.000	327.572,46			
3.3.90.36	OUTROS SERVIÇOS DE TERCEIROS - PESSOA FÍSICA	1.540.01.999.000	149.850,00			
3.3.90.36	OUTROS SERVIÇOS DE TERCEIROS - PESSOA FÍSICA	1.542.01.999.000	15.000,00			
3.3.90.39	OUTROS SERVIÇOS DE TERCEIROS - PESSOA JURÍDICA	1.540.01.999.000	182.736,00			
3.3.90.39	OUTROS SERVIÇOS DE TERCEIROS - PESSOA JURÍDICA	1.542.01.999.000	15.000,00			
3.3.90.40	SERVIÇOS DE TECNOLOGIA DA INFORMAÇÃO E COMUNICAÇÃO - PJ	1.540.01.999.000	31.100,00			
4.0.00.00	DESPESAS DE CAPITAL					123.422,00
4.0.00.00	DESPESAS DE CAPITAL					60.000,00
4.4.00.00	INVESTIMENTOS				183.422,00	
4.4.90.00	APLICAÇÕES DIRETAS			183.422,00		
4.4.90.51	OBRAS E INSTALAÇÕES	1.540.01.999.000	66.500,00			
4.4.90.51	OBRAS E INSTALAÇÕES	1.542.01.999.000	30.000,00			
4.4.90.52	EQUIPAMENTOS E MATERIAL PERMANENTE	1.540.01.999.000	56.922,00			
4.4.90.52	EQUIPAMENTOS E MATERIAL PERMANENTE	1.542.01.999.000	30.000,00			
<b>TOTAL</b>						4.740.749,60





**PREFEITURA MUN. DE MARCOS PARENTE**

Praça Dyrmo Pires Ferreira - CNPJ:06554133/0001-96

Anexo 02

Page 12

Orçamento Programa - Exercício de 2022

**NATUREZA DA DESPESA POR ORGÃO E UNIDADE**

Lei: , Data:

Código	Especificação	F.R.-C.A.	Elemento	Modalidade	Grupo	Categoria Econômica
PODER	02 PODER EXECUTIVO					
ORGÃO	06 SECRETARIA MUN. DE OBRAS, INFRAESTRUTURA E SERVIÇOS PUBLICOS					
UNIDADE	00 SECRETARIA MUN. DE OBRAS, INFRAESTRUTURA E SERVIÇOS PUBLICOS					
3.0.00.00	DESPESAS CORRENTES					1.280.629,20
3.0.00.00	DESPESAS CORRENTES					85.714,20
3.0.00.00	DESPESAS CORRENTES					31.168,80
3.1.00.00	PESSOAL E ENCARGOS SOCIAIS				110.289,60	
3.1.90.00	APLICAÇÕES DIRETAS			110.289,60		
3.1.90.11	VENCIMENTOS E VANTAGENS FIXAS - PESSOAL CIVIL	1.500.00.999.000	89.910,00			
3.1.90.13	OBRIGAÇÕES PATRONAIS	1.500.00.999.000	20.379,60			
3.3.00.00	OUTRAS DESPESAS CORRENTES				1.287.222,60	
3.3.90.00	APLICAÇÕES DIRETAS			1.287.222,60		
3.3.90.14	DIÁRIAS - CIVIL	1.500.00.999.000	4.795,20			
3.3.90.30	MATERIAL DE CONSUMO	1.500.00.999.000	317.682,00			
3.3.90.30	MATERIAL DE CONSUMO	1.750.04.999.000	11.100,00			
3.3.90.30	MATERIAL DE CONSUMO	1.751.00.999.000	23.976,00			
3.3.90.36	OUTROS SERVIÇOS DE TERCEIROS - PESSOA FÍSICA	1.500.00.999.000	237.362,40			
3.3.90.36	OUTROS SERVIÇOS DE TERCEIROS - PESSOA FÍSICA	1.750.04.999.000	5.638,80			
3.3.90.36	OUTROS SERVIÇOS DE TERCEIROS - PESSOA FÍSICA	1.751.00.999.000	23.976,00			
3.3.90.39	OUTROS SERVIÇOS DE TERCEIROS - PESSOA JURÍDICA	1.500.00.999.000	610.500,00			
3.3.90.39	OUTROS SERVIÇOS DE TERCEIROS - PESSOA JURÍDICA	1.750.04.999.000	14.430,00			
3.3.90.39	OUTROS SERVIÇOS DE TERCEIROS - PESSOA JURÍDICA	1.751.00.999.000	37.762,20			
4.0.00.00	DESPESAS DE CAPITAL					342.013,20
4.0.00.00	DESPESAS DE CAPITAL					240.204,00
4.0.00.00	DESPESAS DE CAPITAL					867.132,00
4.4.00.00	INVESTIMENTOS				1.449.349,20	
4.4.50.00	TRANSFERÊNCIAS A INSTITUIÇÕES PRIVADAS SEM FINS LUCRATIVOS			239.760,00		
4.4.50.51	OBRAS E INSTALAÇÕES	1.700.00.999.000	239.760,00			
4.4.90.00	APLICAÇÕES DIRETAS			1.209.589,20		
4.4.90.51	OBRAS E INSTALAÇÕES	1.500.00.999.000	223.332,00			
4.4.90.51	OBRAS E INSTALAÇÕES	1.700.00.999.000	495.504,00			
4.4.90.51	OBRAS E INSTALAÇÕES	1.701.00.999.000	240.204,00			
4.4.90.52	EQUIPAMENTOS E MATERIAL PERMANENTE	1.500.00.999.000	46.753,20			
4.4.90.52	EQUIPAMENTOS E MATERIAL PERMANENTE	1.700.00.999.000	131.868,00			
4.4.90.61	AQUISIÇÃO DE IMÓVEIS	1.500.00.999.000	71.928,00			
<b>TOTAL</b>						<b>2.846.861,40</b>



**PREFEITURA MUN. DE MARCOS PARENTE**

Praça Dyrmo Pires Ferreira - CNPJ:06554133/0001-96

Anexo 02

Page 13

Orçamento Programa - Exercício de 2022

**NATUREZA DA DESPESA POR ORGÃO E UNIDADE**

Lei: , Data:

Código	Especificação	F.R.-C.A.	Elemento	Modalidade	Grupo	Categoria Econômica
PODER	02 PODER EXECUTIVO					
ORGÃO	07 SECRETARIA MUNICIPAL DE SAÚDE					
UNIDADE	00 SECRETARIA MUNICIPAL DE SAÚDE - FMS					
3.0.00.00	DESPESAS CORRENTES					119.880,00
3.3.00.00	OUTRAS DESPESAS CORRENTES				119.880,00	
3.3.90.00	APLICAÇÕES DIRETAS			119.880,00		
3.3.90.14	DIÁRIAS - CIVIL	1.500.00.300.000	11.988,00			
3.3.90.30	MATERIAL DE CONSUMO	1.500.00.300.000	35.964,00			
3.3.90.36	OUTROS SERVIÇOS DE TERCEIROS - PESSOA FÍSICA	1.500.00.300.000	35.964,00			
3.3.90.39	OUTROS SERVIÇOS DE TERCEIROS - PESSOA JURÍDICA	1.500.00.300.000	35.964,00			
<b>TOTAL</b>						<b>119.880,00</b>

**PREFEITURA MUN. DE MARCOS PARENTE**

Praça Dyrmo Pires Ferreira - CNPJ:06554133/0001-96

Orçamento Programa - Exercício de 2022

**NATUREZA DA DESPESA POR ORGÃO E UNIDADE**Anexo 02  
Page 14

Lei: , Data:

Código	Especificação	F.R.-C.A.	Elemento	Modalidade	Grupo	Categoria Econômica
PODER	02 PODER EXECUTIVO					
ORGÃO	08 FUNDO MUNICIPAL DE SAÚDE - FMS					
UNIDADE	00 FUNDO MUNICIPAL DE SAÚDE - FMS					
3.0.00.00	DESPESAS CORRENTES					139.060,80
3.0.00.00	DESPESAS CORRENTES					2.707.201,20
3.0.00.00	DESPESAS CORRENTES					1.828.036,80
3.1.00.00	PESSOAL E ENCARGOS SOCIAIS				2.224.972,80	
3.1.90.00	APLICAÇÕES DIRETAS			2.224.972,80		
3.1.90.04	CONTRATAÇÃO POR TEMPO DETERMINADO	1.500.00.300.000	23.976,00			
3.1.90.04	CONTRATAÇÃO POR TEMPO DETERMINADO	1.600.00.999.000	77.922,00			
3.1.90.11	VENCIMENTOS E VANTAGENS FIXAS - PESSOAL CIVIL	1.500.00.300.000	671.328,00			
3.1.90.11	VENCIMENTOS E VANTAGENS FIXAS - PESSOAL CIVIL	1.600.00.999.000	975.823,20			
3.1.90.13	OBRIGAÇÕES PATRONAIS	1.500.00.300.000	153.446,40			
3.1.90.13	OBRIGAÇÕES PATRONAIS	1.600.00.999.000	287.712,00			
3.1.90.16	OUTRAS DESPESAS VARIÁVEIS - PESSOAL CIVIL	1.600.00.999.000	22.777,20			
3.1.90.92	DESPESAS DE EXERCÍCIOS ANTERIORES	1.600.00.999.000	11.988,00			
3.3.00.00	OUTRAS DESPESAS CORRENTES				2.449.326,00	
3.3.90.00	APLICAÇÕES DIRETAS			2.449.326,00		
3.3.90.14	DIÁRIAS - CIVIL	1.500.00.300.000	17.982,00			
3.3.90.14	DIÁRIAS - CIVIL	1.600.00.999.000	23.976,00			
3.3.90.30	MATERIAL DE CONSUMO	1.500.00.300.000	256.854,00			
3.3.90.30	MATERIAL DE CONSUMO	1.600.00.999.000	374.025,60			
3.3.90.30	MATERIAL DE CONSUMO	1.621.00.999.000	41.958,00			
3.3.90.32	MATERIAL, BEM OU SERVIÇO PARA DISTRIBUIÇÃO GRATUITA	1.621.00.999.000	11.988,00			
3.3.90.36	OUTROS SERVIÇOS DE TERCEIROS - PESSOA FÍSICA	1.500.00.300.000	531.068,40			
3.3.90.36	OUTROS SERVIÇOS DE TERCEIROS - PESSOA FÍSICA	1.600.00.999.000	772.027,20			
3.3.90.36	OUTROS SERVIÇOS DE TERCEIROS - PESSOA FÍSICA	1.621.00.999.000	49.150,80			
3.3.90.39	OUTROS SERVIÇOS DE TERCEIROS - PESSOA JURÍDICA	1.500.00.300.000	119.880,00			
3.3.90.39	OUTROS SERVIÇOS DE TERCEIROS - PESSOA JURÍDICA	1.600.00.999.000	137.862,00			
3.3.90.39	OUTROS SERVIÇOS DE TERCEIROS - PESSOA JURÍDICA	1.621.00.999.000	35.964,00			
3.3.90.40	SERVIÇOS DE TECNOLOGIA DA INFORMAÇÃO E COMUNICAÇÃO - PJ	1.500.00.300.000	5.550,00			
3.3.90.40	SERVIÇOS DE TECNOLOGIA DA INFORMAÇÃO E COMUNICAÇÃO - PJ	1.600.00.999.000	11.100,00			
3.3.90.46	AUXÍLIO ALIMENTAÇÃO	1.500.00.300.000	17.982,00			
3.3.90.48	OUTROS AUXÍLIOS FINANCEIROS A PESSOAS FÍSICAS	1.500.00.300.000	17.982,00			
3.3.90.92	DESPESAS DE EXERCÍCIOS ANTERIORES	1.500.00.300.000	11.988,00			
3.3.90.92	DESPESAS DE EXERCÍCIOS ANTERIORES	1.600.00.999.000	11.988,00			
4.0.00.00	DESPESAS DE CAPITAL					356.043,60
4.0.00.00	DESPESAS DE CAPITAL					209.790,00
4.0.00.00	DESPESAS DE CAPITAL					119.880,00
4.0.00.00	DESPESAS DE CAPITAL					29.970,00
4.4.00.00	INVESTIMENTOS				715.683,60	
4.4.90.00	APLICAÇÕES DIRETAS			715.683,60		
4.4.90.51	OBRAS E INSTALAÇÕES	1.500.00.300.000	179.820,00			
4.4.90.51	OBRAS E INSTALAÇÕES	1.601.00.999.000	356.043,60			
4.4.90.51	OBRAS E INSTALAÇÕES	1.631.00.999.000	119.880,00			
4.4.90.52	EQUIPAMENTOS E MATERIAL PERMANENTE	1.500.00.300.000	29.970,00			
4.4.90.52	EQUIPAMENTOS E MATERIAL PERMANENTE	1.600.00.999.000	29.970,00			

**PREFEITURA MUN. DE MARCOS PARENTE**

Praça Dyrmo Pires Ferreira - CNPJ:06554133/0001-96

Orçamento Programa - Exercício de 2022

**NATUREZA DA DESPESA POR ORGÃO E UNIDADE**Anexo 02  
Page 15

Lei: , Data:

Código	Especificação	F.R.-C.A.	Elemento	Modalidade	Grupo	Categoria Econômica
PODER	02 PODER EXECUTIVO					
ORGÃO	08 FUNDO MUNICIPAL DE SAÚDE - FMS					
UNIDADE	00 FUNDO MUNICIPAL DE SAÚDE - FMS					
<b>TOTAL</b>						5.389.982,40



**PREFEITURA MUN. DE MARCOS PARENTE**

Praça Dyrmo Pires Ferreira - CNPJ:06554133/0001-96

Anexo 02

Page 16

Orçamento Programa - Exercício de 2022

Lei: , Data:

**NATUREZA DA DESPESA POR ORGÃO E UNIDADE**

Código	Especificação	F.R.-C.A.	Elemento	Modalidade	Grupo	Categoria Econômica
PODER	02 PODER EXECUTIVO					
ORGÃO	09 SEC. MUN. DE ASS. SOCIAL, CIDADANIA E HABITAÇÃO					
UNIDADE	00 SEC. MUN. DE ASS. SOCIAL, CIDADANIA E HABITAÇÃO					
3.0.00.00	DESPESAS CORRENTES					461.538,00
3.1.00.00	PESSOAL E ENCARGOS SOCIAIS				285.314,40	
3.1.90.00	APLICAÇÕES DIRETAS			285.314,40		
3.1.90.04	CONTRATAÇÃO POR TEMPO DETERMINADO	1.500.00.999.000	11.988,00			
3.1.90.11	VENCIMENTOS E VANTAGENS FIXAS - PESSOAL CIVIL	1.500.00.999.000	221.778,00			
3.1.90.13	OBRIGAÇÕES PATRONAIS	1.500.00.999.000	51.548,40			
3.3.00.00	OUTRAS DESPESAS CORRENTES				176.223,60	
3.3.90.00	APLICAÇÕES DIRETAS			176.223,60		
3.3.90.14	DIÁRIAS - CIVIL	1.500.00.999.000	9.590,40			
3.3.90.30	MATERIAL DE CONSUMO	1.500.00.999.000	23.976,00			
3.3.90.36	OUTROS SERVIÇOS DE TERCEIROS - PESSOA FÍSICA	1.500.00.999.000	44.355,60			
3.3.90.39	OUTROS SERVIÇOS DE TERCEIROS - PESSOA JURÍDICA	1.500.00.999.000	62.337,60			
3.3.90.48	OUTROS AUXÍLIOS FINANCEIROS A PESSOAS FÍSICAS	1.500.00.999.000	35.964,00			
4.0.00.00	DESPESAS DE CAPITAL					311.688,00
4.4.00.00	INVESTIMENTOS				311.688,00	
4.4.90.00	APLICAÇÕES DIRETAS			311.688,00		
4.4.90.51	OBRAS E INSTALAÇÕES	1.700.00.999.000	311.688,00			
<b>TOTAL</b>						<b>773.226,00</b>



**PREFEITURA MUN. DE MARCOS PARENTE**

Praça Dyrmo Pires Ferreira - CNPJ:06554133/0001-96

Anexo 02

Page 17

Orçamento Programa - Exercício de 2022

Lei: , Data:

**NATUREZA DA DESPESA POR ORGÃO E UNIDADE**

Código	Especificação	F.R.-C.A.	Elemento	Modalidade	Grupo	Categoria Econômica
PODER	02 PODER EXECUTIVO					
ORGÃO	10 FUNDO MUN. DE ASSISTÊNCIA SOCIAL - FMAS					
UNIDADE	00 FUNDO MUN. DE ASSISTÊNCIA SOCIAL - FMAS					
3.0.00.00	DESPESAS CORRENTES					694.655,76
3.1.00.00	PESSOAL E ENCARGOS SOCIAIS				32.367,60	
3.1.90.00	APLICAÇÕES DIRETAS			32.367,60		
3.1.90.04	CONTRATAÇÃO POR TEMPO DETERMINADO	1.660.00.999.000	5.994,00			
3.1.90.11	VENCIMENTOS E VANTAGENS FIXAS - PESSOAL CIVIL	1.660.00.999.000	20.379,60			
3.1.90.13	OBRIGAÇÕES PATRONAIS	1.660.00.999.000	5.994,00			
3.3.00.00	OUTRAS DESPESAS CORRENTES				662.288,16	
3.3.90.00	APLICAÇÕES DIRETAS			662.288,16		
3.3.90.14	DIÁRIAS - CIVIL	1.660.00.999.000	2.637,36			
3.3.90.30	MATERIAL DE CONSUMO	1.660.00.999.000	149.850,00			
3.3.90.32	MATERIAL, BEM OU SERVIÇO PARA DISTRIBUIÇÃO GRATUITA	1.660.00.999.000	13.186,80			
3.3.90.36	OUTROS SERVIÇOS DE TERCEIROS - PESSOA FÍSICA	1.660.00.999.000	298.501,20			
3.3.90.39	OUTROS SERVIÇOS DE TERCEIROS - PESSOA JURÍDICA	1.660.00.999.000	175.024,80			
3.3.90.40	SERVIÇOS DE TECNOLOGIA DA INFORMAÇÃO E COMUNICAÇÃO - PJ	1.660.00.999.000	11.100,00			
3.3.90.48	OUTROS AUXÍLIOS FINANCEIROS A PESSOAS FÍSICAS	1.660.00.999.000	11.988,00			
4.0.00.00	DESPESAS DE CAPITAL					55.144,80
4.4.00.00	INVESTIMENTOS				55.144,80	
4.4.90.00	APLICAÇÕES DIRETAS			55.144,80		
4.4.90.52	EQUIPAMENTOS E MATERIAL PERMANENTE	1.660.00.999.000	55.144,80			
<b>TOTAL</b>						<b>749.800,56</b>

**PREFEITURA MUN. DE MARCOS PARENTE**

Praça Dyrmo Pires Ferreira - CNPJ:06554133/0001-96

Orçamento Programa - Exercício de 2022

**NATUREZA DA DESPESA POR ORGÃO E UNIDADE**Anexo 02  
Page 18

Lei: , Data:

Código	Especificação	F.R.-C.A.	Elemento	Modalidade	Grupo	Categoria Econômica
3.0.00.00	DESPESAS CORRENTES					109.989,46
3.1.00.00	PESSOAL E ENCARGOS SOCIAIS				52.747,20	
3.1.90.00	APLICAÇÕES DIRETAS			52.747,20		
3.1.90.11	VENCIMENTOS E VANTAGENS FIXAS - PESSOAL CIVIL	1.500.00.999.000	52.747,20			
3.3.00.00	OUTRAS DESPESAS CORRENTES				57.242,26	
3.3.50.00	TRANSFERÊNCIAS A INSTITUIÇÕES PRIVADAS SEM FINS LUCRATIVOS			1.318,68		
3.3.50.43	SUBVENÇÕES SOCIAIS	1.500.00.999.000	1.318,68			
3.3.90.00	APLICAÇÕES DIRETAS			55.923,58		
3.3.90.14	DIÁRIAS - CIVIL	1.500.00.999.000	2.901,10			
3.3.90.30	MATERIAL DE CONSUMO	1.500.00.999.000	17.142,84			
3.3.90.31	PREMIAÇÕES CULTURAIS, ARTÍSTICAS, CIENTÍFICAS, DESPORTIVAS E	1.500.00.999.000	10.549,44			
3.3.90.36	OUTROS SERVIÇOS DE TERCEIROS - PESSOA FÍSICA	1.500.00.999.000	14.505,48			
3.3.90.39	OUTROS SERVIÇOS DE TERCEIROS - PESSOA JURÍDICA	1.500.00.999.000	10.824,72			
4.0.00.00	DESPESAS DE CAPITAL					436.507,06
4.4.00.00	INVESTIMENTOS				436.507,06	
4.4.90.00	APLICAÇÕES DIRETAS			436.507,06		
4.4.90.51	OBRAS E INSTALAÇÕES	1.700.00.999.000	436.507,06			
<b>TOTAL</b>						<b>546.496,52</b>

**PREFEITURA MUN. DE MARCOS PARENTE**

Praça Dyrmo Pires Ferreira - CNPJ:06554133/0001-96

Orçamento Programa - Exercício de 2022

**NATUREZA DA DESPESA POR ORGÃO E UNIDADE**Anexo 02  
Page 19

Lei: , Data:

Código	Especificação	F.R.-C.A.	Elemento	Modalidade	Grupo	Categoria Econômica
3.0.00.00	DESPESAS CORRENTES					123.164,71
3.1.00.00	PESSOAL E ENCARGOS SOCIAIS				39.560,40	
3.1.90.00	APLICAÇÕES DIRETAS			39.560,40		
3.1.90.11	VENCIMENTOS E VANTAGENS FIXAS - PESSOAL CIVIL	1.500.00.999.000	39.560,40			
3.3.00.00	OUTRAS DESPESAS CORRENTES				83.604,31	
3.3.90.00	APLICAÇÕES DIRETAS			83.604,31		
3.3.90.30	MATERIAL DE CONSUMO	1.500.00.999.000	6.593,40			
3.3.90.31	PREMIAÇÕES CULTURAIS, ARTÍSTICAS, CIENTÍFICAS, DESPORTIVAS E	1.500.00.999.000	10.549,44			
3.3.90.36	OUTROS SERVIÇOS DE TERCEIROS - PESSOA FÍSICA	1.500.00.999.000	15.824,16			
3.3.90.39	OUTROS SERVIÇOS DE TERCEIROS - PESSOA JURÍDICA	1.500.00.999.000	39.560,40			
3.3.90.48	OUTROS AUXÍLIOS FINANCEIROS A PESSOAS FÍSICAS	1.500.00.999.000	11.076,91			
<b>TOTAL</b>						<b>123.164,71</b>



**PREFEITURA MUN. DE MARCOS PARENTE**

Praça Dyrmo Pires Ferreira - CNPJ:06554133/0001-96

Anexo 02

Page 20

Orçamento Programa - Exercício de 2022

**NATUREZA DA DESPESA POR ORGÃO E UNIDADE**

Lei: , Data:

Código	Especificação	F.R.-C.A.	Elemento	Modalidade	Grupo	Categoria Econômica
3.0.00.00	DESPESAS CORRENTES					260.439,30
3.1.00.00	PESSOAL E ENCARGOS SOCIAIS				44.835,12	
3.1.90.00	APLICAÇÕES DIRETAS			44.835,12		
3.1.90.11	VENCIMENTOS E VANTAGENS FIXAS - PESSOAL CIVIL	1.500.00.300.000	44.835,12			
3.3.00.00	OUTRAS DESPESAS CORRENTES				215.604,18	
3.3.90.00	APLICAÇÕES DIRETAS			215.604,18		
3.3.90.30	MATERIAL DE CONSUMO	1.500.00.300.000	109.450,44			
3.3.90.36	OUTROS SERVIÇOS DE TERCEIROS - PESSOA FÍSICA	1.500.00.300.000	65.934,00			
3.3.90.39	OUTROS SERVIÇOS DE TERCEIROS - PESSOA JURÍDICA	1.500.00.300.000	40.219,74			
4.0.00.00	DESPESAS DE CAPITAL					18.725,26
4.0.00.00	DESPESAS DE CAPITAL					19.648,33
4.4.00.00	INVESTIMENTOS				38.373,59	
4.4.90.00	APLICAÇÕES DIRETAS			38.373,59		
4.4.90.51	OBRAS E INSTALAÇÕES	1.601.00.999.000	19.648,33			
4.4.90.52	EQUIPAMENTOS E MATERIAL PERMANENTE	1.500.00.300.000	18.725,26			
<b>TOTAL</b>						<b>298.812,89</b>



**PREFEITURA MUN. DE MARCOS PARENTE**

Praça Dyrmo Pires Ferreira - CNPJ:06554133/0001-96

Anexo 02

Page 21

Orçamento Programa - Exercício de 2022

**NATUREZA DA DESPESA POR ORGÃO E UNIDADE**

Lei: , Data:

Código	Especificação	F.R.-C.A.	Elemento	Modalidade	Grupo	Categoria Econômica
3.0.00.00	DESPESAS CORRENTES					74.325,60
3.1.00.00	PESSOAL E ENCARGOS SOCIAIS				56.343,60	
3.1.90.00	APLICAÇÕES DIRETAS			56.343,60		
3.1.90.11	VENCIMENTOS E VANTAGENS FIXAS - PESSOAL CIVIL	1.500.00.999.000	45.554,40			
3.1.90.13	OBRIGAÇÕES PATRONAIS	1.500.00.999.000	10.789,20			
3.3.00.00	OUTRAS DESPESAS CORRENTES				17.982,00	
3.3.90.00	APLICAÇÕES DIRETAS			17.982,00		
3.3.90.30	MATERIAL DE CONSUMO	1.500.00.999.000	5.994,00			
3.3.90.36	OUTROS SERVIÇOS DE TERCEIROS - PESSOA FÍSICA	1.500.00.999.000	5.994,00			
3.3.90.39	OUTROS SERVIÇOS DE TERCEIROS - PESSOA JURÍDICA	1.500.00.999.000	5.994,00			
<b>TOTAL</b>						<b>74.325,60</b>
<b>TOTAL GERAL</b>						<b>23.700.000,00</b>

**PREFEITURA MUN. DE MARCOS PARENTE**

Praça Dyrmo Pires Ferreira - CNPJ:06554133/0001-96

Orçamento Programa - Exercício de 2022

Anexo 06

Page 1

Lei: , Data:

**PROGRAMA DE TRABALHO**

(Inc.II, § 2º, Art.2º)

**01 PODER LEGISLATIVO****01 CAMARA MUNICIPAL**

Código	Especificação	Operação Especial	Projetos	Atividades	Total
01	Legislativa		69.530,39	785.453,76	854.984,15
01	031 Ação Legislativa		69.530,39	785.453,76	854.984,15
01	031 0001 AÇÃO LEGISLATIVA		69.530,39	785.453,76	854.984,15
01.031.0001.1001.0000	CONSTRUÇÃO E RESTAURAÇÃO DO PRÉDIO DA CÂMARA MUNICIPAL		69.530,39		69.530,39
01.031.0001.2001.0000	MANUTENÇÃO DA ADM. DA CÂMARA			683.453,76	683.453,76
01.031.0001.2004.0000	ENCARGOS COM AS OBRIGAÇÕES PATRONAIS			102.000,00	102.000,00
<b>TOTAL</b>		0,00	69.530,39	785.453,76	854.984,15

**PREFEITURA MUN. DE MARCOS PARENTE**

Praça Dyrmo Pires Ferreira - CNPJ:06554133/0001-96

Orçamento Programa - Exercício de 2022

Anexo 06

Page 2

Lei: , Data:

**PROGRAMA DE TRABALHO**

(Inc.II, § 2º, Art.2º)

**02 PODER EXECUTIVO****01 GABINETE DO PREFEITO**

Código	Especificação	Operação Especial	Projetos	Atividades	Total
04	Administração			1.129.269,60	1.129.269,60
04	062 Defesa do Interesse Público no Processo Judiciário			189.760,00	189.760,00
04	062 0004 DEFESA DO INTERESSE PUBLICO NO PROCESSO JUDICIÁRIO			189.760,00	189.760,00
04.062.0004.2005.0000	DEFESA DO INTERESSE PÚBLICO NO PROCESSO JUDICIARIO			93.856,00	93.856,00
04.062.0004.2012.0000	ENC. DA PROCURADORIA GERAL DO MUNICIPIO			95.904,00	95.904,00
04	122 Administração Geral			799.599,60	799.599,60
04	122 0007 ADMINISTRAÇÃO GERAL			799.599,60	799.599,60
04.122.0007.2006.0000	MANUTENÇÃO DO GABINETE DO PREFEITO			754.045,20	754.045,20
04.122.0007.2007.0000	MANUTENÇÃO DAS CONTRIBUIÇÕES DA APPM/CNM			45.554,40	45.554,40
04	124 Controle Interno			139.910,00	139.910,00
04	124 0014 CONTROLE INTERNO			139.910,00	139.910,00
04.124.0014.2008.0000	ENC. DA CONTROLADORIA GERAL DO MUNICIPIO			139.910,00	139.910,00
<b>TOTAL</b>		0,00	0,00	1.129.269,60	1.129.269,60



**PREFEITURA MUN. DE MARCOS PARENTE**

Praça Dyrmo Pires Ferreira - CNPJ:06554133/0001-96

Orçamento Programa - Exercício de 2022

Anexo 06

Page 3

Lei: , Data:

**PROGRAMA DE TRABALHO**

(Inc.II, § 2º, Art.2º)

**02 PODER EXECUTIVO**

**02 UNIDADE ADMINISTRATIVA DE ATIVIDADE MEIO**

Código	Especificação	Operação Especial	Projetos	Atividades	Total
04	Administração		236.043,72	2.499.555,29	2.735.599,01
04	121 Planejamento e Orçamento			215.784,00	215.784,00
04	121 0007 ADMINSTRACÃO GERAL			215.784,00	215.784,00
04.121.0007.2015.0000	MAN. DO SETOR DE CONTABILIDADE E ORÇAMENTO			215.784,00	215.784,00
04	122 Administração Geral		176.103,72	2.036.318,89	2.212.422,61
04	122 0007 ADMINSTRACÃO GERAL		176.103,72	1.909.809,53	2.085.913,25
04.122.0007.1020.0000	AQUISIÇÃO DE VEICULOS PARA ADM. GERAL		176.103,72		176.103,72
04.122.0007.2009.0000	MANUTENÇÃO DA SECRETARIA DE ADMINISTRAÇÃO			1.909.809,53	1.909.809,53
04	122 0009 DIVULGAÇÃO OFICIAL			68.966,96	68.966,96
04.122.0009.2010.0000	PUBLICAÇÕES DE INTERESSE PUBLICO			68.966,96	68.966,96
04	122 0020 ORGANIZAÇÃO E MODERNIZAÇÃO ADMINSTRATIVA			57.542,40	57.542,40
04.122.0020.2009.0000	MANUTENÇÃO DA SECRETARIA DE ADMINISTRAÇÃO			57.542,40	57.542,40
04	123 Administração Financeira			247.452,40	247.452,40
04	123 0012 ADMINISTRAÇÃO DE RECEITAS			247.452,40	247.452,40
04.123.0012.2011.0000	MAN. DA SECRETARIA DE FINANÇAS E PLANEJAMENTO			247.452,40	247.452,40
04	128 Formação de Recursos Humanos		59.940,00		59.940,00
04	128 0020 ORGANIZAÇÃO E MODERNIZAÇÃO ADMINSTRATIVA		59.940,00		59.940,00
04.128.0020.1035.0000	REALIZAÇÃO DE CONCURSO PÚBLICO		59.940,00		59.940,00
24	Comunicações			71.928,00	71.928,00
24	722 Telecomunicações			71.928,00	71.928,00
24	722 0055 SERVIÇOS ESPECIAIS DE TELECOMUNICAÇÕES			71.928,00	71.928,00
24.722.0055.2019.0000	ENCARGOS COM A RETRASM. DE SINAL DE TV			71.928,00	71.928,00
28	Encargos Especiais			197.802,00	197.802,00
28	843 Serviço da Dívida Interna			197.802,00	197.802,00
28	843 0015 DIVIDA INTERNA			197.802,00	197.802,00
28.843.0015.2013.0000	AMORTIZAÇÃO DA DIVIDA CONTRATADA			197.802,00	197.802,00
99	Reserva de Contingência			429.170,40	429.170,40
99	999 Reserva de Contingência			429.170,40	429.170,40
99	999 0999 RESERVA DE CONTIGENCIA			429.170,40	429.170,40
99.999.0999.2999.0000	RESERVA DE CONTIGÊNCIA			429.170,40	429.170,40
<b>TOTAL</b>		0,00	236.043,72	3.198.455,69	3.434.499,41

**PREFEITURA MUN. DE MARCOS PARENTE**

Praça Dyrmo Pires Ferreira - CNPJ:06554133/0001-96

Orçamento Programa - Exercício de 2022

Anexo 06

Page 4

Lei: , Data:

**PROGRAMA DE TRABALHO**

(Inc.II, § 2º, Art.2º)

**02 PODER EXECUTIVO****03 SECRETARIA MUN. DE AGRICULTURA, REC. HÍDRICOS**

Código	Especificação	Operação Especial	Projetos	Atividades	T o t a l
20	Agricultura		81.518,40	329.670,00	411.188,40
20	122 Administração Geral			163.036,80	163.036,80
20	122 0007 ADMINSITRAÇÃO GERAL			163.036,80	163.036,80
20.122.0007.2025.0000	MANUTENÇÃO E ENCARGOS DA SEC. DE AGRICULTURA			163.036,80	163.036,80
20	605 Abastecimento		81.518,40	75.524,40	157.042,80
20	605 0035 SEMENTES E MUDAS			11.988,00	11.988,00
20.605.0035.2027.0000	IMPLANTAÇÃO DE CANTEIROS DE MUDAS/HORTAS COMUNITÁRIAS			11.988,00	11.988,00
20	605 0036 DEFESA SANITARIA ANIMAL		81.518,40	23.976,00	105.494,40
20.605.0036.1002.0000	CONSTRUÇÃO DE MATADOUROS PUBLICOS		81.518,40		81.518,40
20.605.0036.2029.0000	MANUTENÇÃO DE MATADOURO PUBLICO			23.976,00	23.976,00
20	605 0041 SISTEMA DE DISTRIBUIÇÃO DE PRODUTOS AGRICOLAS			39.560,40	39.560,40
20.605.0041.2030.0000	REFORMA DE MERCADOS PÚBLICOS			17.982,00	17.982,00
20.605.0041.2032.0000	MANUTENÇÃO DE MERCADO E FEIRAS			21.578,40	21.578,40
20	606 Extensão Rural			91.108,80	91.108,80
20	606 0049 EXTENSÃO RURAL			91.108,80	91.108,80
20.606.0049.2031.0000	PROGRAMA DE APOIO A AGRICULTURA			51.548,40	51.548,40
20.606.0049.2033.0000	PROGRAMA DE ASSIST. AO PEQUENO PRODUTOR			39.560,40	39.560,40
<b>TOTAL</b>		<b>0,00</b>	<b>81.518,40</b>	<b>329.670,00</b>	<b>411.188,40</b>

**PREFEITURA MUN. DE MARCOS PARENTE**

Praça Dyrmo Pires Ferreira - CNPJ:06554133/0001-96

Orçamento Programa - Exercício de 2022

Anexo 06

Page 5

Lei: , Data:

**PROGRAMA DE TRABALHO**

(Inc.II, § 2º, Art.2º)

**02 PODER EXECUTIVO****04 SECRETARIA MUNICIPAL DE EDUCAÇÃO**

Código	Especificação	Operação Especial	Projetos	Atividades	T o t a l
12	Educação		503.496,00	1.703.262,76	2.206.758,76
12	306 Alimentação e Nutrição			287.712,00	287.712,00
12	306 0073 ALIMENTAÇÃO E NUTRIÇÃO			287.712,00	287.712,00
12.306.0073.2043.0000	MANUTENÇÃO DO PROGRAMA DE MERENDA ESCOLAR			287.712,00	287.712,00
12	361 Ensino Fundamental		503.496,00	1.295.670,76	1.799.166,76
12	361 0007 ADMINSITRAÇÃO GERAL			496.652,80	496.652,80
12.361.0007.2036.0000	MANUTENÇÃO E ENCARGOS DA SECRETARIA DE EDUCAÇÃO			496.652,80	496.652,80
12	361 0011 EDIFICAÇÕES PUBLICAS		157.620,00	257.520,00	415.140,00
12.361.0011.1022.0000	CONSTRUÇÃO E AMPLIAÇÃO DE UNIDADES ESCOLARES		157.620,00		157.620,00
12.361.0011.2040.0000	MANUTENÇÃO REFORMA DE ESCOLAS ENS. FUNDAMENTAL			257.520,00	257.520,00
12	361 0061 ENSINO FUNDAMENTAL			98.301,60	98.301,60
12.361.0061.2038.0000	PROGRAMA EDUCAÇÃO DE JOVENS E ADULTOS			98.301,60	98.301,60
12	361 0071 ENSINO REGULAR		166.056,00	35.604,36	201.660,36
12.361.0071.2028.0000	EXECUÇÃO DE AÇÕES DO PROGRAMA PDDE			35.604,36	35.604,36
12.361.0071.2082.0000	MANUTENÇÃO DO PROGRAMA SALÁRIO EDUCAÇÃO		166.056,00		166.056,00
12	361 0072 TRANSPORTE ESCOLAR		179.820,00	407.592,00	587.412,00
12.361.0072.1005.0000	AQUISIÇÃO DE TRANSPORTE ESCOLAR PARA EDUCAÇÃO		179.820,00		179.820,00
12.361.0072.2046.0000	MANUTENÇÃO DOS VEÍCULOS DO TRANSPORTE ESCOLAR			203.796,00	203.796,00
12.361.0072.2047.0000	TRANSPORTE DE ALUNOS			203.796,00	203.796,00
12	364 Ensino Superior			119.880,00	119.880,00
12	364 0062 ENSINO SUPERIOR			119.880,00	119.880,00
12.364.0062.2049.0000	ENCARGOS COM AÇÕES DA UNIVERSIDADE ABERTA			119.880,00	119.880,00
<b>TOTAL</b>		<b>0,00</b>	<b>503.496,00</b>	<b>1.703.262,76</b>	<b>2.206.758,76</b>





**PREFEITURA MUN. DE MARCOS PARENTE**

Praça Dyrmo Pires Ferreira - CNPJ:06554133/0001-96

Orçamento Programa - Exercício de 2022

Anexo 06

Page 6

Lei: , Data:

**PROGRAMA DE TRABALHO**

(Inc.II, § 2º, Art.2º)

**02 PODER EXECUTIVO**

**05 FUNDO DE DES. EDUC. E VALOR MAGISTÉRIO - FUNDEB**

Código	Especificação	Operação Especial	Projetos	Atividades	T o t a l
12	Educação		22.100,00	4.718.649,60	4.740.749,60
12	361	Ensino Fundamental	22.100,00	3.777.641,20	3.799.741,20
12	361	0011 EDIFICAÇÕES PUBLICAS	22.100,00	44.400,00	66.500,00
12.361.0011.1022.0000	CONSTRUÇÃO E AMPLIAÇÃO DE UNIDADES ESCOLARES		22.100,00		22.100,00
12.361.0011.2040.0000	MANUTENÇÃO REFORMA DE ESCOLAS ENS. FUNDAMENTAL			44.400,00	44.400,00
12	361	0061 ENSINO FUNDAMENTAL		2.794.857,20	2.794.857,20
12.361.0061.2037.0000	MANUTENÇÃO DO FUNDEB 70%			2.699.857,20	2.699.857,20
12.361.0061.2041.0000	ENCARGOS DO FUNDEB 30%			95.000,00	95.000,00
12	361	0071 ENSINO REGULAR		811.462,00	811.462,00
12.361.0071.2040.0000	MANUTENÇÃO REFORMA DE ESCOLAS ENS. FUNDAMENTAL			71.898,00	71.898,00
12.361.0071.2041.0000	ENCARGOS DO FUNDEB 30%			739.564,00	739.564,00
12	361	0072 TRANSPORTE ESCOLAR		126.922,00	126.922,00
12.361.0072.2047.0000	TRANSPORTE DE ALUNOS			126.922,00	126.922,00
12	365	Educação Infantil		767.182,40	767.182,40
12	365	0070 EDUCAÇÃO PRÉ ESCOLAR		767.182,40	767.182,40
12.365.0070.2035.0000	MANUTENÇÃO DO ENSINO PRE-ESCOLAR			737.182,40	737.182,40
12.365.0070.2041.0000	ENCARGOS DO FUNDEB 30%			30.000,00	30.000,00
12	366	Educação de Jovens e Adultos		173.826,00	173.826,00
12	366	0085 EDUCAÇÃO DE JOVENS E ADULTOS		173.826,00	173.826,00
12.366.0085.2038.0000	PROGRAMA EDUCAÇÃO DE JOVENS E ADULTOS			173.826,00	173.826,00
<b>TOTAL</b>		0,00	22.100,00	4.718.649,60	4.740.749,60

**PREFEITURA MUN. DE MARCOS PARENTE**

Praça Dyrmo Pires Ferreira - CNPJ:06554133/0001-96

Orçamento Programa - Exercício de 2022

Anexo 06

Page 7

Lei: , Data:

**PROGRAMA DE TRABALHO**

(Inc.II, § 2º, Art.2º)

**02 PODER EXECUTIVO****06 SECRETARIA MUN. DE OBRAS, INFRAESTRUTURA E SERVIÇOS PÚBLICOS**

Código	Especificação	Operação Especial	Projetos	Atividades	Total
04	Administração				0,00
04	544 Recursos Hídricos				0,00
04	544 0021 ABASTECIMENTO D'ÁGUA				0,00
04.544.0021.1041.0000	CONSTRUÇÃO E OU RECUPERAÇÃO DE POÇOS TUBULARES				0,00
15	Urbanismo		575.424,00	1.255.454,40	1.830.878,40
15	122 Administração Geral			570.628,80	570.628,80
15	122 0007 ADMINISTRAÇÃO GERAL			570.628,80	570.628,80
15.122.0007.2050.0000	MANUTENÇÃO E ENC. DA SEC. DE OBRAS E SERV. PÚBLICOS			570.628,80	570.628,80
15	451 Infra-Estrutura Urbana		71.928,00		71.928,00
15	451 0011 EDIFICAÇÕES PÚBLICAS		71.928,00		71.928,00
15.451.0011.1006.0000	AQUISIÇÃO DE IMÓVEIS		71.928,00		71.928,00
15	452 Serviços Urbanos		503.496,00	684.825,60	1.188.321,60
15	452 0005 PRAÇAS E PARQUES		95.904,00	53.058,00	148.962,00
15.452.0005.1024.0000	CONSTRUÇÃO DE PRAÇAS PÚBLICAS		95.904,00		95.904,00
15.452.0005.2057.0000	MANUTENÇÃO DE PRAÇAS, PARQUES E JARDINS			53.058,00	53.058,00
15	452 0011 EDIFICAÇÕES PÚBLICAS			28.771,20	28.771,20
15.452.0011.2052.0000	RECUPERAÇÃO DE CEMITÉRIOS			28.771,20	28.771,20
15	452 0017 PLANEJAMENTO URBANO		407.592,00	602.996,40	1.010.588,40
15.452.0017.1010.0000	CONSTRUÇÃO DE CALÇAMENTO		179.820,00		179.820,00
15.452.0017.1011.0000	ABERTURA DE RUAS E AVENIDAS		47.952,00		47.952,00
15.452.0017.1026.0000	CONSTRUÇÃO DE PAVIMENTAÇÃO ASFÁLTICA		179.820,00		179.820,00
15.452.0017.2053.0000	RECUPERAÇÃO E CONSERVAÇÃO DE CALÇAMENTO			95.904,00	95.904,00
15.452.0017.2058.0000	MANUTENÇÃO DOS SERVIÇOS DE LIMPEZA PÚBLICA			507.092,40	507.092,40
17	Saneamento		335.664,00	119.880,00	455.544,00
17	451 Infra-Estrutura Urbana			47.952,00	47.952,00
17	451 0025 SANEAMENTO GERAL			47.952,00	47.952,00
17.451.0025.2070.0000	PROGRAMA DE SANEAMENTO BÁSICO			47.952,00	47.952,00
17	512 Saneamento Básico Urbano		239.760,00		239.760,00
17	512 0025 SANEAMENTO GERAL		239.760,00		239.760,00
17.512.0025.1019.0000	CONSTRUÇÃO DE FOSSAS PARA FAMÍLIAS CARENTES		239.760,00		239.760,00
17	544 Recursos Hídricos		95.904,00	71.928,00	167.832,00
17	544 0021 ABASTECIMENTO D'ÁGUA		95.904,00	71.928,00	167.832,00
17.544.0021.1021.0000	CONSTRUÇÃO SIST. SIMPLIF. DE ABAST. DE ÁGUA		95.904,00		95.904,00
17.544.0021.2062.0000	MANUTENÇÃO DO SISTEMA SIMP. ABASTECIMENTO D'ÁGUA			71.928,00	71.928,00
25	Energia		35.964,00	85.714,20	121.678,20
25	752 Energia Elétrica		35.964,00	85.714,20	121.678,20
25	752 0078 ELETRIFICAÇÃO RURAL		35.964,00		35.964,00
25.752.0078.1008.0000	CONSTRUÇÃO DE REDE DE ELETRIFICAÇÃO RURAL		35.964,00		35.964,00



**PREFEITURA MUN. DE MARCOS PARENTE**

Praça Dyrmo Pires Ferreira - CNPJ:06554133/0001-96

Orçamento Programa - Exercício de 2022

Anexo 06

Page 8

Lei: , Data:

**PROGRAMA DE TRABALHO**

(Inc.II, § 2º, Art.2º)

**02 PODER EXECUTIVO**

**06 SECRETARIA MUN. DE OBRAS, INFRAESTRUTURA E SERVIÇOS PUBLICOS**

Código	Especificação	Operação Especial	Projetos	Atividades	T o t a l
25 752 0079	ILUMINAÇÃO PUBLICA			85.714,20	85.714,20
25.752.0079.2056.0000	ENCARGOS COM REDE DE ILUMINAÇÃO PUBLICA			85.714,20	85.714,20
26	Transporte		275.724,00	163.036,80	438.760,80
26 782	Transporte Rodoviário		275.724,00	163.036,80	438.760,80
26 782 0024	ESTRADAS VICINAIS		275.724,00	163.036,80	438.760,80
26.782.0024.1007.0000	CONSTRUÇÃO DA PASSAGEM MOLHADA		95.904,00		95.904,00
26.782.0024.1014.0000	CONSTRUÇÃO E OU REPARAÇÃO DE ESTRADAS MUNICIPAIS		179.820,00		179.820,00
26.782.0024.2063.0000	RECUPERAÇÃO MANUTENÇÃO DE ESTRADAS MUNICIPAIS			91.108,80	91.108,80
26.782.0024.2064.0000	RECUPERAÇÃO DE PONTES E BOEIROS			71.928,00	71.928,00
<b>TOTAL</b>		0,00	1.222.776,00	1.624.085,40	2.846.861,40



**PREFEITURA MUN. DE MARCOS PARENTE**

Praça Dyrmo Pires Ferreira - CNPJ:06554133/0001-96

Orçamento Programa - Exercício de 2022

Anexo 06

Page 9

Lei: , Data:

**PROGRAMA DE TRABALHO**

(Inc.II, § 2º, Art.2º)

**02 PODER EXECUTIVO**

**07 SECRETARIA MUNICIPAL DE SAÚDE**

Código	Especificação	Operação Especial	Projetos	Atividades	T o t a l
10	Saúde			119.880,00	119.880,00
10 301	Atenção Básica			119.880,00	119.880,00
10 301 0030	ASSISTÊNCIA MEDICA E SANITARIA			119.880,00	119.880,00
10.301.0030.2067.0000	ENCARGOS DA SECRETARIA MUN. DE SAUDE			119.880,00	119.880,00
<b>TOTAL</b>		0,00	0,00	119.880,00	119.880,00

**PREFEITURA MUN. DE MARCOS PARENTE**

Praça Dyrmo Pires Ferreira - CNPJ:06554133/0001-96

Orçamento Programa - Exercício de 2022  
Anexo 06  
Page 10**PROGRAMA DE TRABALHO**

(Inc.II, § 2º, Art.2º)

Lei: , Data:

**02 PODER EXECUTIVO****08 FUNDO MUNICIPAL DE SAÚDE - FMS**

Código	Especificação	Operação Especial	Projetos	Atividades	T o t a l
10	Saúde		655.743,60	4.734.238,80	5.389.982,40
10	301 Atenção Básica		655.743,60	4.677.895,20	5.333.638,80
10	301 0030 ASSISTÊNCIA MEDICA E SANITARIA		655.743,60	4.273.899,60	4.929.643,20
10.301.0030.1017.0000	REFORMA E AMPLIAÇÃO DE UNIDADE DE SAÚDE		119.880,00		119.880,00
10.301.0030.1018.0000	CONSTRUÇÃO DE POSTOS DE SAÚDE		535.863,60		535.863,60
10.301.0030.1037.0000	PROGRAMA DE MELHORIA DO ACESSO E DA QUALIDADE - PMAQ			22.777,20	22.777,20
10.301.0030.1038.0000	NÚCLEO DE APOIO À SAÚDE DA FAMÍLIA - NASF			172.627,20	172.627,20
10.301.0030.1040.0000	MANUTENÇÃO DOS RECURSOS CO-FINANCIAMENTO			115.084,80	115.084,80
10.301.0030.2026.0000	PROGRAMA CONTROLE DE EDEMIAS/PPI/ECD			142.657,20	142.657,20
10.301.0030.2034.0000	PROGRAMA AGENTES COMUNITARIOS DE SAÚDE			316.483,20	316.483,20
10.301.0030.2060.0000	PROGRAMA SAÚDE DA FAMÍLIA			537.062,40	537.062,40
10.301.0030.2066.0000	MANUTENÇÃO DO FUNDO MUNICIPAL DE SAÚDE			2.912.950,80	2.912.950,80
10.301.0030.2071.0000	MANUTENÇÃO DA FARMÁCIA BÁSICA MUNICIPAL			54.256,80	54.256,80
10	301 0084 ASSISTÊNCIA ODONTOLÓGICA			403.995,60	403.995,60
10.301.0084.1039.0000	MANUTENÇÃO DO LABORATÓRIO DE PRÓTESES DENTÁRIAS - LRPD			23.976,00	23.976,00
10.301.0084.2061.0000	PROGRAMA SAÚDE BUCAL			380.019,60	380.019,60
10	304 Vigilância Sanitária			56.343,60	56.343,60
10	304 0030 ASSISTÊNCIA MEDICA E SANITARIA			56.343,60	56.343,60
10.304.0030.2068.0000	MUNTEÇÃO DOS SERVIÇOS DE VIGILANCIA SANITARIA			56.343,60	56.343,60
<b>TOTAL</b>		0,00	655.743,60	4.734.238,80	5.389.982,40

**PREFEITURA MUN. DE MARCOS PARENTE**

Praça Dyrmo Pires Ferreira - CNPJ:06554133/0001-96

Orçamento Programa - Exercício de 2022  
Anexo 06  
Page 11**PROGRAMA DE TRABALHO**

(Inc.II, § 2º, Art.2º)

Lei: , Data:

**02 PODER EXECUTIVO****09 SEC. MUN. DE ASS. SOCIAL, CIDADANIA E HABITAÇÃO**

Código	Especificação	Operação Especial	Projetos	Atividades	T o t a l
08	Assistência Social			461.538,00	461.538,00
08	122 Administração Geral			420.778,80	420.778,80
08	122 0033 ASSISTÊNCIA SOCIAL, CIDADANIA E HABITAÇÃO			420.778,80	420.778,80
08.122.0033.2072.0000	ENCARGOS DA SEC. DE ASSISTÊNCIA SOCIAL			420.778,80	420.778,80
08	244 Assistência Comunitária			40.759,20	40.759,20
08	244 0033 ASSISTÊNCIA SOCIAL, CIDADANIA E HABITAÇÃO			40.759,20	40.759,20
08.244.0033.2055.0000	MANUTENÇÃO DOS SERVIÇOS FUNERARIOS			40.759,20	40.759,20
16	Habitação		311.688,00		311.688,00
16	481 Habitação Rural		155.844,00		155.844,00
16	481 0028 HABITAÇÕES RURAIS		155.844,00		155.844,00
16.481.0028.1016.0000	MELHORIA HABITACIONAL		155.844,00		155.844,00
16	482 Habitação Urbana		155.844,00		155.844,00
16	482 0027 HABITAÇÕES URBANAS		155.844,00		155.844,00
16.482.0027.1009.0000	PROGRAMA DE MELHORIA HABITACIONAL NA SEDE		155.844,00		155.844,00
<b>TOTAL</b>		0,00	311.688,00	461.538,00	773.226,00



**PREFEITURA MUN. DE MARCOS PARENTE**

Praça Dyrmo Pires Ferreira - CNPJ:06554133/0001-96

Orçamento Programa - Exercício de 2022

Anexo 06

Page 12

Lei: , Data:

**PROGRAMA DE TRABALHO**

(Inc.II, § 2º, Art.2º)

**02 PODER EXECUTIVO**

**10 FUNDO MUN. DE ASSISTÊNCIA SOCIAL - FMAS**

Código	Especificação	Operação Especial	Projetos	Atividades	T o t a l
08	Assistência Social			749.800,56	749.800,56
08	243 Assistência à Criança e ao Adolescente			163.036,80	163.036,80
08	243 0026 AÇÕES DE PROTEÇÃO À CRIANÇA E AO ADOLESCENTE			115.084,80	115.084,80
08.243.0026.1030.0000	MANUTENÇÃO DAS AÇÕES DO PROGRAMA PRIMEIRA INFÂNCIA			115.084,80	115.084,80
08	243 0089 PROTEÇÃO SOCIAL ESPECIAL DE MEDIA COMPLEXIDADE			47.952,00	47.952,00
08.243.0089.2079.0000	PROGRAMA PROTEÇÃO SOCIAL ESPECIAL-CREAS			47.952,00	47.952,00
08	244 Assistência Comunitária			586.763,76	586.763,76
08	244 0046 AÇÃO COMUNITÁRIA EM GERAL			550.799,76	550.799,76
08.244.0046.1031.0000	MANUTENÇÃO DAS ATIVIDADES DO IGDSUAS			23.976,00	23.976,00
08.244.0046.1032.0000	MANUTENÇÃO DO SCFV			129.470,40	129.470,40
08.244.0046.1033.0000	MANUTENÇÃO DOS PROGRAMAS PISO BÁSICO FIXO			86.313,60	86.313,60
08.244.0046.1034.0000	MANUTENÇÃO DO BPC NA ESCOLA			2.397,60	2.397,60
08.244.0046.2059.0000	PROTEÇÃO SOCIAL BASICA PAIF/CRAS			87.512,40	87.512,40
08.244.0046.2075.0000	MANUTENÇÃO DO FUNDO MUN. DE ASSIST. SOCIAL			221.129,76	221.129,76
08	244 0091 TRANSFERENCIA DE RENDA			35.964,00	35.964,00
08.244.0091.2069.0000	MANUTENÇÃO DAS ATIVIDADES DO IGDBF			35.964,00	35.964,00
<b>TOTAL</b>		0,00	0,00	749.800,56	749.800,56



**PREFEITURA MUN. DE MARCOS PARENTE**

Praça Dyrmo Pires Ferreira - CNPJ:06554133/0001-96

Orçamento Programa - Exercício de 2022

Anexo 06

Page 13

Lei: , Data:

**PROGRAMA DE TRABALHO**

(Inc.II, § 2º, Art.2º)

**02 PODER EXECUTIVO**

**11 SEC. MUN. DE ESPORTE, JUVENTUDE, LAZER E TURISMO**

Código	Especificação	Operação Especial	Projetos	Atividades	T o t a l
27	Desporto e Lazer		436.507,06	109.989,46	546.496,52
27	812 Desporto Comunitário		436.507,06	109.989,46	546.496,52
27	812 0074 DESPORTO AMADOR		436.507,06	109.989,46	546.496,52
27.812.0074.1004.0000	CONSTRUÇÃO DE GINÁSIO POLIESPORTIVO		239.760,00		239.760,00
27.812.0074.1025.0000	CONSTRUÇÃO DE QUADRAS ESPORTIVAS		196.747,06		196.747,06
27.812.0074.2042.0000	REC. DE CAMPOS DE FUTEBOL E QUADRAS DE ESPORTES			23.352,18	23.352,18
27.812.0074.2044.0000	MANUTENÇÃO DO DEPARTAMENTO DE ESPORTES			86.637,28	86.637,28
<b>TOTAL</b>		0,00	436.507,06	109.989,46	546.496,52

**PREFEITURA MUN. DE MARCOS PARENTE**

Praça Dyrmo Pires Ferreira - CNPJ:06554133/0001-96

Orçamento Programa - Exercício de 2022  
Anexo 06  
Page 14**PROGRAMA DE TRABALHO**

(Inc.II, § 2º, Art.2º)

**Lei: , Data:****02 PODER EXECUTIVO****12 SECRETARIA MUNICIPAL DE CULTURA**

Código	Especificação	Operação Especial	Projetos	Atividades	T o t a l
13	Cultura			123.164,71	123.164,71
13	392 Difusão Cultural			123.164,71	123.164,71
13	392 0093 AÇÃO CULTURAL			123.164,71	123.164,71
13.392.0093.2014.0000	PROMOÇÃO DE EVENTOS FEST. COMEMORATIVOS E CULTURAIS			123.164,71	123.164,71
TOTAL		0,00	0,00	123.164,71	123.164,71

**PREFEITURA MUN. DE MARCOS PARENTE**

Praça Dyrmo Pires Ferreira - CNPJ:06554133/0001-96

Orçamento Programa - Exercício de 2022  
Anexo 06  
Page 15**PROGRAMA DE TRABALHO**

(Inc.II, § 2º, Art.2º)

**Lei: , Data:****02 PODER EXECUTIVO****13 UNIDADE MISTA DE SAÚDE**

Código	Especificação	Operação Especial	Projetos	Atividades	T o t a l
10	Saúde		19.648,33	279.164,56	298.812,89
10	302 Assistência Hospitalar e Ambulatorial		19.648,33	279.164,56	298.812,89
10	302 0010 SAÚDE		19.648,33	279.164,56	298.812,89
10.302.0010.1027.0000	REFORMA E AMPLIAÇÃO DA UMS		19.648,33		19.648,33
10.302.0010.2017.0000	MANUTENÇÃO DA UNIDADE MISTA DE SAÚDE			279.164,56	279.164,56
TOTAL		0,00	19.648,33	279.164,56	298.812,89

**PREFEITURA MUN. DE MARCOS PARENTE**

Praça Dyrmo Pires Ferreira - CNPJ:06554133/0001-96

Orçamento Programa - Exercício de 2022  
Anexo 06  
Page 16**PROGRAMA DE TRABALHO**

(Inc.II, § 2º, Art.2º)

**Lei: , Data:****02 PODER EXECUTIVO****17 SECRETARIA MUN. DE MEIO AMBIENTE**

Código	Especificação	Operação Especial	Projetos	Atividades	T o t a l
18	Gestão Ambiental			74.325,60	74.325,60
18	541 Preservação e Conservação Ambiental			74.325,60	74.325,60
18	541 0096 AÇÕES DE PRESERVAÇÃO E DEFESA DO MEIO AMBIENTE			74.325,60	74.325,60
18.541.0096.2081.0000	MANUTENÇÃO E ENCARGOS DA SECRETARIA MUN. DE MEIO AMBIENTE			74.325,60	74.325,60
TOTAL		0,00	0,00	74.325,60	74.325,60
TOTAL GERAL		0,00	3.559.051,50	20.140.948,50	23.700.000,00



**PREFEITURA MUN. DE MARCOS PARENTE**

Praça Dyrmo Pires Ferreira - CNPJ:06554133/0001-96

Orçamento Programa - Exercício de 2022

Anexo 07

Page 1

Lei: , Data:

**PROGRAMA DE TRABALHO DO GOVERNO  
DEMONSTRATIVO DE FUNÇÕES, SUBFUNÇÕES E PROGRAMAS  
POR PROJETOS, ATIVIDADES E OPERAÇÕES ESPECIAIS**

(Inc.II, § 2º, Art.2º)

Código	Especificação	Operação Especial	Projetos	Atividades	Total
01	Legislativa	0,00	69.530,39	785.453,76	854.984,15
01	031 Ação Legislativa	0,00	69.530,39	785.453,76	854.984,15
01	031 0001 AÇÃO LEGISLATIVA	0,00	69.530,39	785.453,76	854.984,15
01.031.0001.1001.0000	CONSTRUÇÃO E RESTAURAÇÃO DO PRÉDIO DA CÂMARA MUNICIPAL	0,00	69.530,39	0,00	69.530,39
01.031.0001.2001.0000	MANUTENÇÃO DA ADM. DA CÂMARA	0,00	0,00	683.453,76	683.453,76
01.031.0001.2004.0000	ENCARGOS COM AS OBRIGAÇÕES PATRONAIS	0,00	0,00	102.000,00	102.000,00
04	Administração	0,00	236.043,72	3.628.824,89	3.864.868,61
04	062 Defesa do Interesse Público no Processo Judiciário	0,00	0,00	189.760,00	189.760,00
04	062 0004 DEFESA DO INTERESSE PUBLICO NO PROCESSO JUDICIÁRIO	0,00	0,00	189.760,00	189.760,00
04.062.0004.2005.0000	DEFESA DO INTERESSE PÚBLICO NO PROCESSO JUDICIÁRIO	0,00	0,00	93.856,00	93.856,00
04.062.0004.2012.0000	ENC. DA PROCURADORIA GERAL DO MUNICIPIO	0,00	0,00	95.904,00	95.904,00
04	121 Planejamento e Orçamento	0,00	0,00	215.784,00	215.784,00
04	121 0007 ADMINISTRAÇÃO GERAL	0,00	0,00	215.784,00	215.784,00
04.121.0007.2015.0000	MAN. DO SETOR DE CONTABILIDADE E ORÇAMENTO	0,00	0,00	215.784,00	215.784,00
04	122 Administração Geral	0,00	176.103,72	2.835.918,49	3.012.022,21
04	122 0007 ADMINISTRAÇÃO GERAL	0,00	176.103,72	2.709.409,13	2.885.512,85
04.122.0007.1020.0000	AQUISIÇÃO DE VEICULOS PARA ADMI. GERAL	0,00	176.103,72	0,00	176.103,72
04.122.0007.2006.0000	MANUTENÇÃO DO GABINETE DO PREFEITO	0,00	0,00	754.045,20	754.045,20
04.122.0007.2007.0000	MANUTENÇÃO DAS CONTRIBUIÇÕES DA APPM/CNM	0,00	0,00	45.554,40	45.554,40
04.122.0007.2009.0000	MANUTENÇÃO DA SECRETARIA DE ADMINISTRAÇÃO	0,00	0,00	1.909.809,53	1.909.809,53
04	122 0009 DIVULGAÇÃO OFICIAL	0,00	0,00	68.966,96	68.966,96
04.122.0009.2010.0000	PUBLICAÇÕES DE INTERESSE PUBLICO	0,00	0,00	68.966,96	68.966,96
04	122 0020 ORGANIZAÇÃO E MODERNIZAÇÃO ADMINISTRATIVA	0,00	0,00	57.542,40	57.542,40
04.122.0020.2009.0000	MANUTENÇÃO DA SECRETARIA DE ADMINISTRAÇÃO	0,00	0,00	57.542,40	57.542,40
04	123 Administração Financeira	0,00	0,00	247.452,40	247.452,40
04	123 0012 ADMINISTRAÇÃO DE RECEITAS	0,00	0,00	247.452,40	247.452,40
04.123.0012.2011.0000	MAN. DA SECRETARIA DE FINANÇAS E PLANEJAMENTO	0,00	0,00	247.452,40	247.452,40
04	124 Controle Interno	0,00	0,00	139.910,00	139.910,00
04	124 0014 CONTROLE INTERNO	0,00	0,00	139.910,00	139.910,00
04.124.0014.2008.0000	ENC. DA CONTROLADORIA GERAL DO MUNICIPIO	0,00	0,00	139.910,00	139.910,00
04	128 Formação de Recursos Humanos	0,00	59.940,00	0,00	59.940,00
04	128 0020 ORGANIZAÇÃO E MODERNIZAÇÃO ADMINISTRATIVA	0,00	59.940,00	0,00	59.940,00
04.128.0020.1035.0000	REALIZAÇÃO DE CONCURSO PÚBLICO	0,00	59.940,00	0,00	59.940,00
04	544 Recursos Hídricos	0,00	0,00	0,00	0,00
04	544 0021 ABASTECIMENTO D'ÁGUA	0,00	0,00	0,00	0,00
04.544.0021.1041.0000	CONSTRUÇÃO E OU RECUPERAÇÃO DE POÇOS TUBULARES	0,00	0,00	0,00	0,00

**PREFEITURA MUN. DE MARCOS PARENTE**

Praça Dyrmo Pires Ferreira - CNPJ:06554133/0001-96

Orçamento Programa - Exercício de 2022

Anexo 07

Page 2

Lei: , Data:

**PROGRAMA DE TRABALHO DO GOVERNO  
 DEMONSTRATIVO DE FUNÇÕES, SUBFUNÇÕES E PROGRAMAS  
 POR PROJETOS, ATIVIDADES E OPERAÇÕES ESPECIAIS**  
 (Inc.II, § 2º, Art.2º)

Código	Especificação	Operação Especial	Projetos	Atividades	Total
08	Assistência Social	0,00	0,00	1.211.338,56	1.211.338,56
08	122 Administração Geral	0,00	0,00	420.778,80	420.778,80
08	122 0033 ASSISTÊNCIA SOCIAL, CIDADANIA E HABITAÇÃO	0,00	0,00	420.778,80	420.778,80
08.122.0033.2072.0000	ENCARGOS DA SEC. DE ASSISTÊNCIA SOCIAL	0,00	0,00	420.778,80	420.778,80
08	243 Assistência à Criança e ao Adolescente	0,00	0,00	163.036,80	163.036,80
08	243 0026 AÇÕES DE PROTEÇÃO À CRIANÇA E AO ADOLESCENTE	0,00	0,00	115.084,80	115.084,80
08.243.0026.1030.0000	MANUTENÇÃO DAS AÇÕES DO PROGRAMA PRIMEIRA INFÂNCIA	0,00	0,00	115.084,80	115.084,80
08	243 0089 PROTEÇÃO SOCIAL ESPECIAL DE MEDIA COMPLEXIDADE	0,00	0,00	47.952,00	47.952,00
08.243.0089.2079.0000	PROGRAMA PROTEÇÃO SOCIAL ESPECIAL-CREAS	0,00	0,00	47.952,00	47.952,00
08	244 Assistência Comunitária	0,00	0,00	627.522,96	627.522,96
08	244 0033 ASSISTÊNCIA SOCIAL, CIDADANIA E HABITAÇÃO	0,00	0,00	40.759,20	40.759,20
08.244.0033.2055.0000	MANUTENÇÃO DOS SERVIÇOS FUNERARIOS	0,00	0,00	40.759,20	40.759,20
08	244 0046 AÇÃO COMUNITÁRIA EM GERAL	0,00	0,00	550.799,76	550.799,76
08.244.0046.1031.0000	MANUTENÇÃO DAS ATIVIDADES DO IGDSUAS	0,00	0,00	23.976,00	23.976,00
08.244.0046.1032.0000	MANUTENÇÃO DO SCFV	0,00	0,00	129.470,40	129.470,40
08.244.0046.1033.0000	MANUTENÇÃO DOS PROGRAMAS PISO BÁSICO FIXO	0,00	0,00	86.313,60	86.313,60
08.244.0046.1034.0000	MANUTENÇÃO DO BPC NA ESCOLA	0,00	0,00	2.397,60	2.397,60
08.244.0046.2059.0000	PROTEÇÃO SOCIAL BASICA PAIF/CRAS	0,00	0,00	87.512,40	87.512,40
08.244.0046.2075.0000	MANUTENÇÃO DO FUNDO MUN. DE ASSIST. SOCIAL	0,00	0,00	221.129,76	221.129,76
08	244 0091 TRANSFERENCIA DE RENDA	0,00	0,00	35.964,00	35.964,00
08.244.0091.2069.0000	MANUTENÇÃO DAS ATIVIDADES DO IGDBF	0,00	0,00	35.964,00	35.964,00
10	Saúde	0,00	675.391,93	5.133.283,36	5.808.675,29
10	301 Atenção Básica	0,00	655.743,60	4.797.775,20	5.453.518,80
10	301 0030 ASSISTÊNCIA MEDICA E SANITARIA	0,00	655.743,60	4.393.779,60	5.049.523,20
10.301.0030.1017.0000	REFORMA E AMPLIAÇÃO DE UNIDADE DE SAÚDE	0,00	119.880,00	0,00	119.880,00
10.301.0030.1018.0000	CONSTRUÇÃO DE POSTOS DE SAÚDE	0,00	535.863,60	0,00	535.863,60
10.301.0030.1037.0000	PROGRAMA DE MELHORIA DO ACESSO E DA QUALIDADE - PMAQ	0,00	0,00	22.777,20	22.777,20
10.301.0030.1038.0000	NÚCLEO DE APOIO À SAÚDE DA FAMÍLIA - NASF	0,00	0,00	172.627,20	172.627,20
10.301.0030.1040.0000	MANUTENÇÃO DOS RECURSOS CO-FINANCIAMENTO	0,00	0,00	115.084,80	115.084,80
10.301.0030.2026.0000	PROGRAMA CONTROLE DE EDEMIAS/PPI/ECD	0,00	0,00	142.657,20	142.657,20
10.301.0030.2034.0000	PROGRAMA AGENTES COMUNITARIOS DE SAÚDE	0,00	0,00	316.483,20	316.483,20
10.301.0030.2060.0000	PROGRAMA SAÚDE DA FAMÍLIA	0,00	0,00	537.062,40	537.062,40
10.301.0030.2066.0000	MANUTENÇÃO DO FUNDO MUNICIPAL DE SAÚDE	0,00	0,00	2.912.950,80	2.912.950,80
10.301.0030.2067.0000	ENCARGOS DA SECRETARIA MUN. DE SAUDE	0,00	0,00	119.880,00	119.880,00
10.301.0030.2071.0000	MANUTENÇÃO DA FARMÁCIA BÁSICA MUNICIPAL	0,00	0,00	54.256,80	54.256,80
10	301 0084 ASSISTÊNCIA ODONTOLOGICA	0,00	0,00	403.995,60	403.995,60
10.301.0084.1039.0000	MANUTENÇÃO DO LABORATÓRIO DE PRÓTESES DENTÁRIAS - LRPD	0,00	0,00	23.976,00	23.976,00
10.301.0084.2061.0000	PROGRAMA SAÚDE BUCAL	0,00	0,00	380.019,60	380.019,60
10	302 Assistência Hospitalar e Ambulatorial	0,00	19.648,33	279.164,56	298.812,89
10	302 0010 SAÚDE	0,00	19.648,33	279.164,56	298.812,89
10.302.0010.1027.0000	REFORMA E AMPLIAÇÃO DA UMS	0,00	19.648,33	0,00	19.648,33
10.302.0010.2017.0000	MANUTENÇÃO DA UNIDADE MISTA DE SAÚDE	0,00	0,00	279.164,56	279.164,56





**PREFEITURA MUN. DE MARCOS PARENTE**

Praça Dyrmo Pires Ferreira - CNPJ:06554133/0001-96

Orçamento Programa - Exercício de 2022

Anexo 07

Page 3

Lei: , Data:

**PROGRAMA DE TRABALHO DO GOVERNO  
DEMONSTRATIVO DE FUNÇÕES, SUBFUNÇÕES E PROGRAMAS  
POR PROJETOS, ATIVIDADES E OPERAÇÕES ESPECIAIS**

(Inc.II, § 2º, Art.2º)

Código	Especificação	Operação Especial	Projetos	Atividades	Total
10	Saúde	0,00	675.391,93	5.133.283,36	5.808.675,29
10	302 Assistência Hospitalar e Ambulatorial	0,00	19.648,33	279.164,56	298.812,89
10	304 Vigilância Sanitária	0,00	0,00	56.343,60	56.343,60
10	304 0030 ASSISTÊNCIA MEDICA E SANITARIA	0,00	0,00	56.343,60	56.343,60
10.304.0030.2068.0000	MUNTEÇÃO DOS SERVIÇOS DE VIGILANCIA SANITARIA	0,00	0,00	56.343,60	56.343,60
12	Educação	0,00	525.596,00	6.421.912,36	6.947.508,36
12	306 Alimentação e Nutrição	0,00	0,00	287.712,00	287.712,00
12	306 0073 ALIMENTAÇÃO E NUTRIÇÃO	0,00	0,00	287.712,00	287.712,00
12.306.0073.2043.0000	MANUTENÇÃO DO PROGRAMA DE MERENDA ESCOLAR	0,00	0,00	287.712,00	287.712,00
12	361 Ensino Fundamental	0,00	525.596,00	5.073.311,96	5.598.907,96
12	361 0007 ADMINISTRAÇÃO GERAL	0,00	0,00	496.652,80	496.652,80
12.361.0007.2036.0000	MANUTENÇÃO E ENCARGOS DA SECRETARIA DE EDUCAÇÃO	0,00	0,00	496.652,80	496.652,80
12	361 0011 EDIFICAÇÕES PÚBLICAS	0,00	179.720,00	301.920,00	481.640,00
12.361.0011.1022.0000	CONSTRUÇÃO E AMPLIAÇÃO DE UNIDADES ESCOLARES	0,00	179.720,00	0,00	179.720,00
12.361.0011.2040.0000	MANUTENÇÃO REFORMA DE ESCOLAS ENS. FUNDAMENTAL	0,00	0,00	301.920,00	301.920,00
12	361 0061 ENSINO FUNDAMENTAL	0,00	0,00	2.893.158,80	2.893.158,80
12.361.0061.2037.0000	MANUTENÇÃO DO FUNDEB 70%	0,00	0,00	2.699.857,20	2.699.857,20
12.361.0061.2038.0000	PROGRAMA EDUCAÇÃO DE JOVENS E ADULTOS	0,00	0,00	98.301,60	98.301,60
12.361.0061.2041.0000	ENCARGOS DO FUNDEB 30%	0,00	0,00	95.000,00	95.000,00
12	361 0071 ENSINO REGULAR	0,00	166.056,00	847.066,36	1.013.122,36
12.361.0071.2028.0000	EXECUÇÃO DE AÇÕES DO PROGRAMA PDDE	0,00	0,00	35.604,36	35.604,36
12.361.0071.2040.0000	MANUTENÇÃO REFORMA DE ESCOLAS ENS. FUNDAMENTAL	0,00	0,00	71.898,00	71.898,00
12.361.0071.2041.0000	ENCARGOS DO FUNDEB 30%	0,00	0,00	739.564,00	739.564,00
12.361.0071.2082.0000	MANUTENÇÃO DO PROGRAMA SALÁRIO EDUCAÇÃO	0,00	166.056,00	0,00	166.056,00
12	361 0072 TRANSPORTE ESCOLAR	0,00	179.820,00	534.514,00	714.334,00
12.361.0072.1005.0000	AQUISIÇÃO DE TRANSPORTE ESCOLAR PARA EDUCAÇÃO	0,00	179.820,00	0,00	179.820,00
12.361.0072.2046.0000	MANUTENÇÃO DOS VEÍCULOS DO TRANSPORTE ESCOLAR	0,00	0,00	203.796,00	203.796,00
12.361.0072.2047.0000	TRANSPORTE DE ALUNOS	0,00	0,00	330.718,00	330.718,00
12	364 Ensino Superior	0,00	0,00	119.880,00	119.880,00
12	364 0062 ENSINO SUPERIOR	0,00	0,00	119.880,00	119.880,00
12.364.0062.2049.0000	ENCARGOS COM AÇÕES DA UNIVERSIDADE ABERTA	0,00	0,00	119.880,00	119.880,00
12	365 Educação Infantil	0,00	0,00	767.182,40	767.182,40
12	365 0070 EDUCAÇÃO PRÉ ESCOLAR	0,00	0,00	767.182,40	767.182,40
12.365.0070.2035.0000	MANUTENÇÃO DO ENSINO PRE-ESCOLAR	0,00	0,00	737.182,40	737.182,40
12.365.0070.2041.0000	ENCARGOS DO FUNDEB 30%	0,00	0,00	30.000,00	30.000,00
12	366 Educação de Jovens e Adultos	0,00	0,00	173.826,00	173.826,00
12	366 0085 EDUCAÇÃO DE JOVENS E ADULTOS	0,00	0,00	173.826,00	173.826,00
12.366.0085.2038.0000	PROGRAMA EDUCAÇÃO DE JOVENS E ADULTOS	0,00	0,00	173.826,00	173.826,00

**PREFEITURA MUN. DE MARCOS PARENTE**

Praça Dyrmo Pires Ferreira - CNPJ:06554133/0001-96

Orçamento Programa - Exercício de 2022

Anexo 07

Page 4

Lei: , Data:

**PROGRAMA DE TRABALHO DO GOVERNO  
 DEMONSTRATIVO DE FUNÇÕES, SUBFUNÇÕES E PROGRAMAS  
 POR PROJETOS, ATIVIDADES E OPERAÇÕES ESPECIAIS**  
 (Inc.II, § 2º, Art.2º)

Código	Especificação	Operação Especial	Projetos	Atividades	Total
13	Cultura	0,00	0,00	123.164,71	123.164,71
13 392	Difusão Cultural	0,00	0,00	123.164,71	123.164,71
13 392 0093	AÇÃO CULTURAL	0,00	0,00	123.164,71	123.164,71
13.392.0093.2014.0000	PROMOÇÃO DE EVENTOS FEST. COMEMORATIVOS E CULTURAIS	0,00	0,00	123.164,71	123.164,71
15	Urbanismo	0,00	575.424,00	1.255.454,40	1.830.878,40
15 122	Administração Geral	0,00	0,00	570.628,80	570.628,80
15 122 0007	ADMINISTRAÇÃO GERAL	0,00	0,00	570.628,80	570.628,80
15.122.0007.2050.0000	MANUTENÇÃO E ENC. DA SEC. DE OBRAS E SERV. PUBLICOS	0,00	0,00	570.628,80	570.628,80
15 451	Infra-Estrutura Urbana	0,00	71.928,00	0,00	71.928,00
15 451 0011	EDIFICAÇÕES PUBLICAS	0,00	71.928,00	0,00	71.928,00
15.451.0011.1006.0000	AQUISIÇÃO DE IMÓVEIS	0,00	71.928,00	0,00	71.928,00
15 452	Serviços Urbanos	0,00	503.496,00	684.825,60	1.188.321,60
15 452 0005	PRAÇAS E PARQUES	0,00	95.904,00	53.058,00	148.962,00
15.452.0005.1024.0000	CONSTRUÇÃO DE PRAÇAS PUBLICAS	0,00	95.904,00	0,00	95.904,00
15.452.0005.2057.0000	MANUTENÇÃO DE PRAÇAS, PARQUES E JARDINS	0,00	0,00	53.058,00	53.058,00
15 452 0011	EDIFICAÇÕES PUBLICAS	0,00	0,00	28.771,20	28.771,20
15.452.0011.2052.0000	RECUPERAÇÃO DE CEMITERIOS	0,00	0,00	28.771,20	28.771,20
15 452 0017	PLANEJAMENTO URBANO	0,00	407.592,00	602.996,40	1.010.588,40
15.452.0017.1010.0000	CONSTRUÇÃO DE CALÇAMENTO	0,00	179.820,00	0,00	179.820,00
15.452.0017.1011.0000	ABERTURA DE RUAS E AVENIDAS	0,00	47.952,00	0,00	47.952,00
15.452.0017.1026.0000	CONSTRUÇÃO DE PAVIEMNTAÇÃO ASFALTICA	0,00	179.820,00	0,00	179.820,00
15.452.0017.2053.0000	RECUPERAÇÃO E CONSERVAÇÃO DE CALÇAMENTO	0,00	0,00	95.904,00	95.904,00
15.452.0017.2058.0000	MANUTENÇÃO DOS SERVIÇOS DE LIMPEZA PUBLICA	0,00	0,00	507.092,40	507.092,40
16	Habitação	0,00	311.688,00	0,00	311.688,00
16 481	Habitação Rural	0,00	155.844,00	0,00	155.844,00
16 481 0028	HABITAÇÕES RURAIS	0,00	155.844,00	0,00	155.844,00
16.481.0028.1016.0000	MELHORIA HABITACIONAL	0,00	155.844,00	0,00	155.844,00
16 482	Habitação Urbana	0,00	155.844,00	0,00	155.844,00
16 482 0027	HABITAÇÕES URBANAS	0,00	155.844,00	0,00	155.844,00
16.482.0027.1009.0000	PROGRAMA DE MELHORIA HABITACIONAL NA SEDE	0,00	155.844,00	0,00	155.844,00
17	Saneamento	0,00	335.664,00	119.880,00	455.544,00
17 451	Infra-Estrutura Urbana	0,00	0,00	47.952,00	47.952,00
17 451 0025	SANEAMENTO GERAL	0,00	0,00	47.952,00	47.952,00
17.451.0025.2070.0000	PROGRAMA DE SANEAMENTO BASICO	0,00	0,00	47.952,00	47.952,00
17 512	Saneamento Básico Urbano	0,00	239.760,00	0,00	239.760,00



**PREFEITURA MUN. DE MARCOS PARENTE**

Praça Dyrmo Pires Ferreira - CNPJ:06554133/0001-96

Orçamento Programa - Exercício de 2022

Anexo 07

Page 5

Lei: , Data:

**PROGRAMA DE TRABALHO DO GOVERNO  
DEMONSTRATIVO DE FUNÇÕES, SUBFUNÇÕES E PROGRAMAS  
POR PROJETOS, ATIVIDADES E OPERAÇÕES ESPECIAIS**  
(Inc.II, § 2º, Art.2º)

Código	Especificação	Operação Especial	Projetos	Atividades	Total
17	Saneamento	0,00	335.664,00	119.880,00	455.544,00
17 512	Saneamento Básico Urbano	0,00	239.760,00	0,00	239.760,00
17 512 0025	SANEAMENTO GERAL	0,00	239.760,00	0,00	239.760,00
17.512.0025.1019.0000	CONSTRUÇÃO DE FOSSAS PARA FAMILIAS CARENTES	0,00	239.760,00	0,00	239.760,00
17 544	Recursos Hídricos	0,00	95.904,00	71.928,00	167.832,00
17 544 0021	ABASTECIMENTO DAGUA	0,00	95.904,00	71.928,00	167.832,00
17.544.0021.1021.0000	CONSTRUÇÃO SIST. SIMPLIF. DE ABAST. DE ÁGUA	0,00	95.904,00	0,00	95.904,00
17.544.0021.2062.0000	MANUTENÇÃO DO SISTEMA SIMP. ABASTECIMENTO DAGUA	0,00	0,00	71.928,00	71.928,00
18	Gestão Ambiental	0,00	0,00	74.325,60	74.325,60
18 541	Preservação e Conservação Ambiental	0,00	0,00	74.325,60	74.325,60
18 541 0096	AÇÕES DE PRESERVAÇÃO E DEFESA DO MEIO AMBIENTE	0,00	0,00	74.325,60	74.325,60
18.541.0096.2081.0000	MANUTENÇÃO E ENCARGOS DA SECRETARIA MUN. DE MEIO AMBIENTE	0,00	0,00	74.325,60	74.325,60
20	Agricultura	0,00	81.518,40	329.670,00	411.188,40
20 122	Administração Geral	0,00	0,00	163.036,80	163.036,80
20 122 0007	ADMINISTRAÇÃO GERAL	0,00	0,00	163.036,80	163.036,80
20.122.0007.2025.0000	MANUTENÇÃO E ENCARGOS DA SEC. DE AGRICULTURA	0,00	0,00	163.036,80	163.036,80
20 605	Abastecimento	0,00	81.518,40	75.524,40	157.042,80
20 605 0035	SEMENTES E MUDAS	0,00	0,00	11.988,00	11.988,00
20.605.0035.2027.0000	IMPLANTAÇÃO DE CANTEIROS DE MUDAS/HORTAS COMUNITÁRIAS	0,00	0,00	11.988,00	11.988,00
20 605 0036	DEFESA SANITARIA ANIMAL	0,00	81.518,40	23.976,00	105.494,40
20.605.0036.1002.0000	CONSTRUÇÃO DE MATADOUROS PUBLICOS	0,00	81.518,40	0,00	81.518,40
20.605.0036.2029.0000	MANUTENÇÃO DE MATADOURO PUBLICO	0,00	0,00	23.976,00	23.976,00
20 605 0041	SISTEMA DE DISTRIBUIÇÃO DE PRODUTOS AGRICOLAS	0,00	0,00	39.560,40	39.560,40
20.605.0041.2030.0000	REFORMA DE MERCADOS PÚBLICOS	0,00	0,00	17.982,00	17.982,00
20.605.0041.2032.0000	MANUTENÇÃO DE MERCADO E FEIRAS	0,00	0,00	21.578,40	21.578,40
20 606	Extensão Rural	0,00	0,00	91.108,80	91.108,80
20 606 0049	EXTENSÃO RURAL	0,00	0,00	91.108,80	91.108,80
20.606.0049.2031.0000	PROGRAMA DE APOIO A AGRICULTURA	0,00	0,00	51.548,40	51.548,40
20.606.0049.2033.0000	PROGRAMA DE ASSIST. AO PEQUENO PRODUTOR	0,00	0,00	39.560,40	39.560,40
24	Comunicações	0,00	0,00	71.928,00	71.928,00
24 722	Telecomunicações	0,00	0,00	71.928,00	71.928,00
24 722 0055	SERVIÇOS ESPECIAIS DE TELECOMUNICAÇÕES	0,00	0,00	71.928,00	71.928,00
24.722.0055.2019.0000	ENCARGOS COM A RETRASM. DE SINAL DE TV	0,00	0,00	71.928,00	71.928,00

**PREFEITURA MUN. DE MARCOS PARENTE**

Praça Dyrmo Pires Ferreira - CNPJ:06554133/0001-96

Orçamento Programa - Exercício de 2022

Anexo 07

Page 6

Lei: , Data:

**PROGRAMA DE TRABALHO DO GOVERNO  
 DEMONSTRATIVO DE FUNÇÕES, SUBFUNÇÕES E PROGRAMAS  
 POR PROJETOS, ATIVIDADES E OPERAÇÕES ESPECIAIS**  
 (Inc.II, § 2º, Art.2º)

Código	Especificação	Operação Especial	Projetos	Atividades	Total
25	Energia	0,00	35.964,00	85.714,20	121.678,20
25	752 Energia Elétrica	0,00	35.964,00	85.714,20	121.678,20
25	752 0078 ELETRIFICAÇÃO RURAL	0,00	35.964,00	0,00	35.964,00
25.752.0078.1008.0000	CONSTRUÇÃO DE REDE DE ELETRIFICAÇÃO RURAL	0,00	35.964,00	0,00	35.964,00
25	752 0079 ILUMINAÇÃO PUBLICA	0,00	0,00	85.714,20	85.714,20
25.752.0079.2056.0000	ENCARGOS COM REDE DE ILUMINAÇÃO PUBLICA	0,00	0,00	85.714,20	85.714,20
26	Transporte	0,00	275.724,00	163.036,80	438.760,80
26	782 Transporte Rodoviário	0,00	275.724,00	163.036,80	438.760,80
26	782 0024 ESTRADAS VICINAIS	0,00	275.724,00	163.036,80	438.760,80
26.782.0024.1007.0000	CONSTRUÇÃO DA PASSAGEM MOLHADA	0,00	95.904,00	0,00	95.904,00
26.782.0024.1014.0000	CONSTRUÇÃO E OU REPARAÇÃO DE ESTRADAS MUNICIPAIS	0,00	179.820,00	0,00	179.820,00
26.782.0024.2063.0000	RECUPERAÇÃO MANUTENÇÃO DE ESTRADAS MUNICIPAIS	0,00	0,00	91.108,80	91.108,80
26.782.0024.2064.0000	RECUPERAÇÃO DE PONTES E BOEIROS	0,00	0,00	71.928,00	71.928,00
27	Desporto e Lazer	0,00	436.507,06	109.989,46	546.496,52
27	812 Desporto Comunitário	0,00	436.507,06	109.989,46	546.496,52
27	812 0074 DESPORTO AMADOR	0,00	436.507,06	109.989,46	546.496,52
27.812.0074.1004.0000	CONSTRUÇÃO DE GINÁSIO POLIESPORTIVO	0,00	239.760,00	0,00	239.760,00
27.812.0074.1025.0000	CONSTRUÇÃO DE QUADRAS ESPORTIVAS	0,00	196.747,06	0,00	196.747,06
27.812.0074.2042.0000	REC. DE CAMPOS DE FUTEBOL E QUADRAS DE ESPORTES	0,00	0,00	23.352,18	23.352,18
27.812.0074.2044.0000	MANUTENÇÃO DO DEPARTAMENTO DE ESPORTES	0,00	0,00	86.637,28	86.637,28
28	Encargos Especiais	0,00	0,00	197.802,00	197.802,00
28	843 Serviço da Dívida Interna	0,00	0,00	197.802,00	197.802,00
28	843 0015 DIVIDA INTERNA	0,00	0,00	197.802,00	197.802,00
28.843.0015.2013.0000	AMORTIZAÇÃO DA DIVIDA CONTRATADA	0,00	0,00	197.802,00	197.802,00
99	Reserva de Contingência	0,00	0,00	429.170,40	429.170,40
99	999 Reserva de Contingência	0,00	0,00	429.170,40	429.170,40
99	999 0999 RESERVA DE CONTIGENCIA	0,00	0,00	429.170,40	429.170,40
99.999.0999.2999.0000	RESERVA DE CONTIGÊNCIA	0,00	0,00	429.170,40	429.170,40

**PREFEITURA MUN. DE MARCOS PARENTE**

Praça Dyrmo Pires Ferreira - CNPJ:06554133/0001-96

Orçamento Programa - Exercício de 2022

Anexo 07

Page 7

Lei: , Data:

**PROGRAMA DE TRABALHO DO GOVERNO  
 DEMONSTRATIVO DE FUNÇÕES, SUBFUNÇÕES E PROGRAMAS  
 POR PROJETOS, ATIVIDADES E OPERAÇÕES ESPECIAIS**  
 (Inc.II, § 2º, Art.2º)

Código	Especificação	Operação Especial	Projetos	Atividades	Total
<b>TOTAL</b>		0,00	3.559.051,50	20.140.948,50	23.700.000,00



**PREFEITURA MUN. DE MARCOS PARENTE**

Praça Dyrmo Pires Ferreira - CNPJ:06554133/0001-96

Orçamento Programa - Exercício de 2022

Anexo 08

Page 1

Lei: , Data:

**DESPESA POR FUNÇÃO, SUBFUNÇÃO E PROGRAMAS  
CONFORME O VÍNCULO COM OS RECURSOS**

(Inc.II, § 2º, Art.2º)

Código	Especificação	Ordinário	Vinculado	Adm. Indireta	Total
<b>01</b>	<b>Legislativa</b>	<b>854.984,15</b>			<b>854.984,15</b>
01 031	Ação Legislativa	854.984,15			854.984,15
01 031 0001	ACÇÃO LEGISLATIVA	854.984,15			854.984,15
<b>04</b>	<b>Administração</b>	<b>3.792.940,61</b>	<b>71.928,00</b>		<b>3.864.868,61</b>
04 062	Defesa do Interesse Público no Processo Judiciário	189.760,00			189.760,00
04 062 0004	DEFESA DO INTERESSE PUBLICO NO PROCESSO JUDICIÁRIO	189.760,00			189.760,00
04 121	Planejamento e Orçamento	215.784,00			215.784,00
04 121 0007	ADMINISTRAÇÃO GERAL	215.784,00			215.784,00
04 122	Administração Geral	2.940.094,21	71.928,00		3.012.022,21
04 122 0007	ADMINISTRAÇÃO GERAL	2.813.584,85	71.928,00		2.885.512,85
04 122 0009	DIVULGAÇÃO OFICIAL	68.966,96			68.966,96
04 122 0020	ORGANIZAÇÃO E MODERNIZAÇÃO ADMINISTRATIVA	57.542,40			57.542,40
04 123	Administração Financeira	247.452,40			247.452,40
04 123 0012	ADMINISTRAÇÃO DE RECEITAS	247.452,40			247.452,40
04 124	Controle Interno	139.910,00			139.910,00
04 124 0014	CONTROLE INTERNO	139.910,00			139.910,00
04 128	Formação de Recursos Humanos	59.940,00			59.940,00
04 128 0020	ORGANIZAÇÃO E MODERNIZAÇÃO ADMINISTRATIVA	59.940,00			59.940,00
04 544	Recursos Hídricos	0,00			0,00
04 544 0021	ABASTECIMENTO D'ÁGUA	0,00			0,00
<b>08</b>	<b>Assistência Social</b>	<b>461.538,00</b>	<b>749.800,56</b>		<b>1.211.338,56</b>
08 122	Administração Geral	420.778,80			420.778,80
08 122 0033	ASSISTÊNCIA SOCIAL, CIDADANIA E HABITAÇÃO	420.778,80			420.778,80
08 243	Assistência à Criança e ao Adolescente		163.036,80		163.036,80
08 243 0026	AÇÕES DE PROTEÇÃO À CRIANÇA E AO ADOLESCENTE		115.084,80		115.084,80
08 243 0089	PROTEÇÃO SOCIAL ESPECIAL DE MÉDIA COMPLEXIDADE		47.952,00		47.952,00
08 244	Assistência Comunitária	40.759,20	586.763,76		627.522,96
08 244 0033	ASSISTÊNCIA SOCIAL, CIDADANIA E HABITAÇÃO	40.759,20			40.759,20
08 244 0046	AÇÃO COMUNITÁRIA EM GERAL		550.799,76		550.799,76
08 244 0091	TRANSFERÊNCIA DE RENDA		35.964,00		35.964,00
<b>10</b>	<b>Saúde</b>		<b>5.808.675,29</b>		<b>5.808.675,29</b>
10 301	Atenção Básica		5.453.518,80		5.453.518,80
10 301 0030	ASSISTÊNCIA MÉDICA E SANITÁRIA		5.049.523,20		5.049.523,20
10 301 0084	ASSISTÊNCIA ODONTOLÓGICA		403.995,60		403.995,60
10 302	Assistência Hospitalar e Ambulatorial		298.812,89		298.812,89
10 302 0010	SAÚDE		298.812,89		298.812,89
10 304	Vigilância Sanitária		56.343,60		56.343,60
10 304 0030	ASSISTÊNCIA MÉDICA E SANITÁRIA		56.343,60		56.343,60
<b>12</b>	<b>Educação</b>		<b>6.947.508,36</b>		<b>6.947.508,36</b>
12 306	Alimentação e Nutrição		287.712,00		287.712,00
12 306 0073	ALIMENTAÇÃO E NUTRIÇÃO		287.712,00		287.712,00
12 361	Ensino Fundamental		5.598.907,96		5.598.907,96
12 361 0007	ADMINISTRAÇÃO GERAL		496.652,80		496.652,80

**PREFEITURA MUN. DE MARCOS PARENTE**

Praça Dyrmo Pires Ferreira - CNPJ:06554133/0001-96

Orçamento Programa - Exercício de 2022

Anexo 08

Page 2

Lei: , Data:

**DESPESA POR FUNÇÃO, SUBFUNÇÃO E PROGRAMAS  
CONFORME O VÍNCULO COM OS RECURSOS**

(Inc.II, § 2º, Art.2º)

Código	Especificação	Ordinário	Vinculado	Adm. Indireta	Total
12 361 0011	EDIFICAÇÕES PUBLICAS		481.640,00		481.640,00
12 361 0061	ENSINO FUNDAMENTAL		2.893.158,80		2.893.158,80
12 361 0071	ENSINO REGULAR		1.013.122,36		1.013.122,36
12 361 0072	TRANSPORTE ESCOLAR		714.334,00		714.334,00
12 364	Ensino Superior		119.880,00		119.880,00
12 364 0062	ENSINO SUPERIOR		119.880,00		119.880,00
12 365	Educação Infantil		767.182,40		767.182,40
12 365 0070	EDUCAÇÃO PRÉ ESCOLAR		767.182,40		767.182,40
12 366	Educação de Jovens e Adultos		173.826,00		173.826,00
12 366 0085	EDUCAÇÃO DE JOVENS E ADULTOS		173.826,00		173.826,00
13	Cultura	123.164,71			123.164,71
13 392	Difusão Cultural	123.164,71			123.164,71
13 392 0093	AÇÃO CULTURAL	123.164,71			123.164,71
15	Urbanismo	1.336.706,40	494.172,00		1.830.878,40
15 122	Administração Geral	438.760,80	131.868,00		570.628,80
15 122 0007	ADMINSITRAÇÃO GERAL	438.760,80	131.868,00		570.628,80
15 451	Infra-Estrutura Urbana	71.928,00			71.928,00
15 451 0011	EDIFICAÇÕES PUBLICAS	71.928,00			71.928,00
15 452	Serviços Urbanos	826.017,60	362.304,00		1.188.321,60
15 452 0005	PRAÇAS E PARQUES	86.358,00	62.604,00		148.962,00
15 452 0011	EDIFICAÇÕES PUBLICAS	28.771,20			28.771,20
15 452 0017	PLANEJAMENTO URBANO	710.888,40	299.700,00		1.010.588,40
16	Habitação		311.688,00		311.688,00
16 481	Habitação Rural		155.844,00		155.844,00
16 481 0028	HABITAÇÕES RURAIS		155.844,00		155.844,00
16 482	Habitação Urbana		155.844,00		155.844,00
16 482 0027	HABITAÇÕES URBANAS		155.844,00		155.844,00
17	Saneamento	71.928,00	383.616,00		455.544,00
17 451	Infra-Estrutura Urbana		47.952,00		47.952,00
17 451 0025	SANEAMENTO GERAL		47.952,00		47.952,00
17 512	Saneamento Básico Urbano		239.760,00		239.760,00
17 512 0025	SANEAMENTO GERAL		239.760,00		239.760,00
17 544	Recursos Hídricos	71.928,00	95.904,00		167.832,00
17 544 0021	ABASTECIMENTO DAGUA	71.928,00	95.904,00		167.832,00
18	Gestão Ambiental	74.325,60			74.325,60
18 541	Preservação e Conservação Ambiental	74.325,60			74.325,60
18 541 0096	AÇÕES DE PRESERVAÇÃO E DEFESA DO MEIO AMBIENTE	74.325,60			74.325,60
20	Agricultura	351.248,40	59.940,00		411.188,40
20 122	Administração Geral	163.036,80			163.036,80
20 122 0007	ADMINSITRAÇÃO GERAL	163.036,80			163.036,80
20 605	Abastecimento	97.102,80	59.940,00		157.042,80
20 605 0035	SEMENTES E MUDAS	11.988,00			11.988,00
20 605 0036	DEFESA SANITARIA ANIMAL	45.554,40	59.940,00		105.494,40
20 605 0041	SISTEMA DE DISTRIBUIÇÃO DE PRODUTOS	39.560,40			39.560,40



**PREFEITURA MUN. DE MARCOS PARENTE**

Praça Dyrmo Pires Ferreira - CNPJ:06554133/0001-96

Orçamento Programa - Exercício de 2022

Anexo 08

Page 3

Lei: , Data:

**DESPESA POR FUNÇÃO, SUBFUNÇÃO E PROGRAMAS  
CONFORME O VÍNCULO COM OS RECURSOS**  
(Inc.II, § 2º, Art.2º)

Código	Especificação	Ordinário	Vinculado	Adm. Indireta	Total
<b>AGRICOLAS</b>					
20 606	Extensão Rural	91.108,80			91.108,80
20 606 0049	EXTENSÃO RURAL	91.108,80			91.108,80
24	Comunicações	71.928,00			71.928,00
24 722	Telecomunicações	71.928,00			71.928,00
24 722 0055	SERVIÇOS ESPECIAIS DE TELECOMUNICAÇÕES	71.928,00			71.928,00
25	Energia		121.678,20		121.678,20
25 752	Energia Elétrica		121.678,20		121.678,20
25 752 0078	ELETRIFICAÇÃO RURAL		35.964,00		35.964,00
25 752 0079	ILUMINAÇÃO PUBLICA		85.714,20		85.714,20
26	Transporte	214.008,00	224.752,80		438.760,80
26 782	Transporte Rodoviário	214.008,00	224.752,80		438.760,80
26 782 0024	ESTRADAS VICINAIS	214.008,00	224.752,80		438.760,80
27	Desporto e Lazer	109.989,46	436.507,06		546.496,52
27 812	Desporto Comunitário	109.989,46	436.507,06		546.496,52
27 812 0074	DESPORTO AMADOR	109.989,46	436.507,06		546.496,52
28	Encargos Especiais	197.802,00			197.802,00
28 843	Serviço da Dívida Interna	197.802,00			197.802,00
28 843 0015	DIVIDA INTERNA	197.802,00			197.802,00
99	Reserva de Contingência	429.170,40			429.170,40
99 999	Reserva de Contingência	429.170,40			429.170,40
99 999 0999	RESERVA DE CONTIGENCIA	429.170,40			429.170,40
<b>TOTAL</b>		<b>8.089.733,73</b>	<b>15.610.266,27</b>	<b>0,00</b>	<b>23.700.000,00</b>

**PREFEITURA MUN. DE MARCOS PARENTE**

Praça Dyrmo Pires Ferreira - CNPJ:06554133/0001-96

Orçamento Programa - Exercício de 2022

Anexo 09

Page 1

**DEMONSTRATIVO DAS DESPESAS POR ORGÃO E FUNÇÕES DE GOVERNO**

(Inc.II, § 2º, Art.2º)

Lei: , Data:

Orgão:			Valor
01 01	CAMARA MUNICIPAL		
Função	01	Legislativa	854.984,15
02 01	GABINETE DO PREFEITO		
Função	04	Administração	1.129.269,60
02 02	UNIDADE ADMINISTRATIVA DE ATIVIDADE MEIO		
Função	04	Administração	2.735.599,01
Função	24	Comunicações	71.928,00
Função	28	Encargos Especiais	197.802,00
Função	99	Reserva de Contingência	429.170,40
02 03	SECRETARIA MUN. DE AGRICULTURA, REC. HÍDRICOS		
Função	20	Agricultura	411.188,40
02 04	SECRETARIA MUNICIPAL DE EDUCAÇÃO		
Função	12	Educação	2.206.758,76
02 05	FUNDO DE DES. EDUC. E VALOR MAGISTÉRIO - FUNDEB		
Função	12	Educação	4.740.749,60
02 06	SECRETARIA MUN. DE OBRAS, INFRAESTRUTURA E SERVIÇOS PÚBLICOS		
Função	04	Administração	0,00
Função	15	Urbanismo	1.830.878,40
Função	17	Saneamento	455.544,00
Função	25	Energia	121.678,20
Função	26	Transporte	438.760,80
02 07	SECRETARIA MUNICIPAL DE SAÚDE		
Função	10	Saúde	119.880,00
02 08	FUNDO MUNICIPAL DE SAÚDE - FMS		
Função	10	Saúde	5.389.982,40
02 09	SEC. MUN. DE ASS. SOCIAL, CIDADANIA E HABITAÇÃO		
Função	08	Assistência Social	461.538,00
Função	16	Habitação	311.688,00
02 10	FUNDO MUN. DE ASSISTÊNCIA SOCIAL - FMAS		
Função	08	Assistência Social	749.800,56





**PREFEITURA MUN. DE MARCOS PARENTE**

Praça Dyrmo Pires Ferreira - CNPJ:06554133/0001-96

Orçamento Programa - Exercício de 2022  
Anexo 09  
Page 2

**DEMONSTRATIVO DAS DESPESAS POR ORGÃO E FUNÇÕES DE GOVERNO**

(Inc.II, § 2º, Art.2º)

Lei: , Data:

Orgão:	Valor
02 10 FUNDO MUN. DE ASSISTÊNCIA SOCIAL - FMAS	Valor
02 11 SEC. MUN. DE ESPORTE, JUVENTUDE, LAZER E TURISMO	Valor
Função 27 Desporto e Lazer	546.496,52
02 12 SECRETARIA MUNICIPAL DE CULTURA	Valor
Função 13 Cultura	123.164,71
02 13 UNIDADE MISTA DE SAÚDE	Valor
Função 10 Saúde	298.812,89
02 17 SECRETARIA MUN. DE MEIO AMBIENTE	Valor
Função 18 Gestão Ambiental	74.325,60
<b>TOTAL GERAL</b>	<b>23.700.000,00</b>

**RESUMO DO TOTAL ORÇADO POR ORGÃO**

01 01	CAMARA MUNICIPAL	854.984,15
02 01	GABINETE DO PREFEITO	1.129.269,60
02 02	UNIDADE ADMINISTRATIVA DE ATIVIDADE MEIO	3.434.499,41
02 03	SECRETARIA MUN. DE AGRICULTURA, REC. HÍDRICOS	411.188,40
02 04	SECRETARIA MUNICIPAL DE EDUCAÇÃO	2.206.758,76
02 05	FUNDO DE DES. EDUC. E VALOR MAGISTÉRIO - FUNDEB	4.740.749,60
02 06	SEC. MUN. DE OBRAS, INFRAESTRUTURA E SERV. PUBLICOS	2.846.861,40
02 07	SECRETARIA MUNICIPAL DE SAÚDE	119.880,00
02 08	FUNDO MUNICIPAL DE SAÚDE - FMS	5.389.982,40
02 09	SEC. MUN. DE ASS. SOCIAL, CIDADANIA E HABITAÇÃO	773.226,00
02 10	FUNDO MUN. DE ASSISTÊNCIA SOCIAL - FMAS	749.800,56
02 11	SEC. MUN. DE ESPORTE, JUVENTUDE, LAZER E TURISMO	546.496,52
02 12	SECRETARIA MUNICIPAL DE CULTURA	123.164,71
02 13	UNIDADE MISTA DE SAÚDE	298.812,89
02 17	SECRETARIA MUN. DE MEIO AMBIENTE	74.325,60
<b>TOTAL</b>		<b>23.700.000,00</b>

**RESUMO DO TOTAL ORÇADO POR FUNÇÃO**

01	Legislativa	854.984,15
04	Administração	3.864.868,61
08	Assistência Social	1.211.338,56
10	Saúde	5.808.675,29

**PREFEITURA MUN. DE MARCOS PARENTE**

Praça Dyrmo Pires Ferreira - CNPJ:06554133/0001-96

Orçamento Programa - Exercício de 2022  
Anexo 09  
Page 3**DEMONSTRATIVO DAS DESPESAS POR ORGÃO E FUNÇÕES DE GOVERNO**

(Inc. II, § 2º, Art. 2º)

Lei: , Data:

12	Educação	6.947.508,36
13	Cultura	123.164,71
15	Urbanismo	1.830.878,40
16	Habitação	311.688,00
17	Saneamento	455.544,00
18	Gestão Ambiental	74.325,60
20	Agricultura	411.188,40
24	Comunicações	71.928,00
25	Energia	121.678,20
26	Transporte	438.760,80
27	Desporto e Lazer	546.496,52
28	Encargos Especiais	197.802,00
99	Reserva de Contingência	429.170,40
TOTAL		23.700.000,00

**PREFEITURA MUN. DE MARCOS PARENTE**

Praça Dyrmo Pires Ferreira - CNPJ:06554133/0001-96

Orçamento Programa - Exercício de 2022

Anexo 10

**ORÇAMENTO DOS FUNDOS ESPECIAIS**

Page 1

(Inc. I, § 2º, Art. 2º)

Lei: , Data:

**1 FUNDEB-Fundo de Des. Educ. e Val. do Magistério - FUNDEB****RECEITA**

Classif.	Discriminação	Valor R\$
1715.50.0.	TRANSFERÊNCIAS DE RECURSOS DE COMPLEMENTAÇÃO DA UNIÃO	290.000,00
1715.51.0.	TRANSFERÊNCIAS DE RECURSOS DE COMPLEMENTAÇÃO DA UNIÃO	924.379,20
1751.50.0.	TRANSFERÊNCIAS DE RECURSOS DO FUNDO DE MANUTENÇÃO E DE	3.441.810,00
1321.01.0.	REMUNERAÇÃO DE DEPÓSITOS BANCÁRIOS - PRINCIPAL	84.560,40
TOTAL		4.740.749,60

**PLANO DE APLICACAO**

Classif.	Discriminação	Valor R\$
12.361.0072.2047.000	TRANSPORTE DE ALUNOS	126.922,00
12.361.0011.1022.000	CONSTRUÇÃO E AMPLIAÇÃO DE UNIDADES ESCOLARES	22.100,00
12.365.0070.2035.000	MANUTENÇÃO DO ENSINO PRE-ESCOLAR	737.182,40
12.361.0071.2040.000	MANUTENÇÃO REFORMA DE ESCOLAS ENS. FUNDAMENTAL	71.898,00
12.361.0071.2041.000	ENCARGOS DO FUNDEB 30%	739.564,00
12.361.0061.2041.000	ENCARGOS DO FUNDEB 30%	95.000,00
12.361.0061.2037.000	MANUTENÇÃO DO FUNDEB 70%	2.699.857,20
12.366.0085.2038.000	PROGRAMA EDUCAÇÃO DE JOVENS E ADULTOS	173.826,00
12.361.0011.2040.000	MANUTENÇÃO REFORMA DE ESCOLAS ENS. FUNDAMENTAL	44.400,00
12.365.0070.2041.000	ENCARGOS DO FUNDEB 30%	30.000,00
TOTAL		4.740.749,60



**PREFEITURA MUN. DE MARCOS PARENTE**

Praça Dyrmo Pires Ferreira - CNPJ:06554133/0001-96

Orçamento Programa - Exercício de 2022

Anexo 10

**ORÇAMENTO DOS FUNDOS ESPECIAIS**

Page 2

(Inc. I, § 2º, Art.2º)

Lei: , Data:

**2 FMS-Fundo Municipal de Saúde – FMS**

**RECEITA**

Classif.	Discriminação	Valor R\$
2422.50.0.	TRANSFERÊNCIAS DE CONVÊNIO DOS ESTADOS PARA O SISTEMA ÚNICO DE SAÚDE	119.880,00
1713.50.4.	TRANSFERÊNCIAS DE RECURSOS DO BLOCO DE MANUTENÇÃO DAS ATIVIDADES DE SAÚDE	43.156,80
1321.01.0.	REMUNERAÇÃO DE DEPÓSITOS BANCÁRIOS - PRINCIPAL	26.373,60
1713.50.1.	TRANSFERÊNCIAS DE RECURSOS DO BLOCO DE MANUTENÇÃO DAS ATIVIDADES DE SAÚDE	2.562.146,40
1713.50.2.	TRANSFERÊNCIAS DE RECURSOS DO BLOCO DE MANUTENÇÃO DAS ATIVIDADES DE SAÚDE	17.982,00
1713.50.3.	TRANSFERÊNCIAS DE RECURSOS DO BLOCO DE MANUTENÇÃO DAS ATIVIDADES DE SAÚDE	89.910,00
2411.99.0.	OUTRAS TRANSFERÊNCIAS DE RECURSOS DO SISTEMA ÚNICO DE SAÚDE	59.208,73
1719.99.0.	OUTRAS TRANSFERÊNCIAS DE RECURSOS DA UNIÃO E DE SUAS ENTIDADES	23.976,00
1724.99.0.	OUTRAS TRANSFERÊNCIAS DE CONVÊNIO DOS ESTADOS E DF E DE OUTROS MUNICÍPIOS	115.084,80
2411.51.1.	TRANSFERÊNCIAS DE RECURSOS DO BLOCO DE ESTRUTURAÇÃO DA SAÚDE	131.868,00
2411.51.2.	TRANSFERÊNCIAS DE RECURSOS DO BLOCO DE ESTRUTURAÇÃO DA SAÚDE	92.307,60
2411.51.5.	TRANSFERÊNCIAS DE RECURSOS DO BLOCO DE ESTRUTURAÇÃO DA SAÚDE	92.307,60
	<b>Recursos Próprios do Município</b>	<b>2.015.780,87</b>
	<b>TOTAL</b>	<b>5.389.982,40</b>

**PLANO DE APLICACAO**

Classif.	Discriminação	Valor R\$
10.301.0030.2066.000	MANUTENÇÃO DO FUNDO MUNICIPAL DE SAÚDE	2.912.950,80
10.301.0030.2071.000	MANUTENÇÃO DA FARMÁCIA BÁSICA MUNICIPAL	54.256,80
10.301.0030.2060.000	PROGRAMA SAÚDE DA FAMÍLIA	537.062,40
10.301.0030.2034.000	PROGRAMA AGENTES COMUNITARIOS DE SAÚDE	316.483,20
10.301.0084.1039.000	MANUTENÇÃO DO LABORATÓRIO DE PRÓTESES DENTÁRIAS - LRPD	23.976,00
10.301.0084.2061.000	PROGRAMA SAÚDE BUCAL	380.019,60
10.304.0030.2068.000	MUNTENÇÃO DOS SERVIÇOS DE VIGILANCIA SANITARIA	56.343,60
10.301.0030.2026.000	PROGRAMA CONTROLE DE EDEMIAS/PPI/ECD	142.657,20
10.301.0030.1040.000	MANUTENÇÃO DOS RECURSOS CO-FINANCIAMENTO	115.084,80
10.301.0030.1038.000	NÚCLEO DE APOIO À SAÚDE DA FAMÍLIA - NASF	172.627,20
10.301.0030.1037.000	PROGRAMA DE MELHORIA DO ACESSO E DA QUALIDADE - PMAQ	22.777,20
10.301.0030.1018.000	CONSTRUÇÃO DE POSTOS DE SAÚDE	535.863,60
10.301.0030.1017.000	REFORMA E AMPLIAÇÃO DE UNIDADE DE SAÚDE	119.880,00
	<b>TOTAL</b>	<b>5.389.982,40</b>

**PREFEITURA MUN. DE MARCOS PARENTE**

Praça Dyrmo Pires Ferreira - CNPJ:06554133/0001-96

Orçamento Programa - Exercício de 2022

**ORÇAMENTO DOS FUNDOS ESPECIAIS**

(Inc. I, § 2º, Art.2º)

Anexo 10

Page 3

Lei: , Data:

**3 FMAS-Fundo Municipal de Assistência Social - FMAS****RECEITA**

Classif.	Discriminação	Valor R\$
1321.01.0.	REMUNERAÇÃO DE DEPÓSITOS BANCÁRIOS - PRINCIPAL	11.988,00
1716.50.0.	TRANSFERÊNCIAS DE RECURSOS DO FUNDO NACIONAL DE ASSISTÊI	737.812,56
<b>TOTAL</b>		<b>749.800,56</b>

**PLANO DE APLICACAO**

Classif.	Discriminação	Valor R\$
08.244.0091.2069.000	MANUTENÇÃO DAS ATIVIDADES DO IGDBF	35.964,00
08.244.0046.2075.000	MANUTENÇÃO DO FUNDO MUN. DE ASSIST. SOCIAL	221.129,76
08.244.0046.1034.000	MANUTENÇÃO DO BPC NA ESCOLA	2.397,60
08.244.0046.1033.000	MANUTENÇÃO DOS PROGRAMAS PISO BÁSICO FIXO	86.313,60
08.244.0046.1032.000	MANUTANÇÃO DO SCFV	129.470,40
08.244.0046.1031.000	MANUTENÇÃO DAS ATIVIDADES DO IGDSUAS	23.976,00
08.243.0089.2079.000	PROGRAMA PROTEÇÃO SOCIAL ESPECIAL-CREAS	47.952,00
08.243.0026.1030.000	MANUTENÇÃO DAS AÇÕES DO PROGRAMA PRIMEIRA INFÂNCIA	115.084,80
08.244.0046.2059.000	PROTEÇÃO SOCIAL BASICA PAIF/CRAS	87.512,40
<b>TOTAL</b>		<b>749.800,56</b>

**PREFEITURA MUN. DE MARCOS PARENTE**

Praça Dyrmo Pires Ferreira - CNPJ:06554133/0001-96

Orçamento Programa - Exercício de 2022

**SEGURIDADE SOCIAL**

Anexo 11

Page 1

Lei: , Data:

Codigo	Especificacao	Categoria	Função
<b>08</b>	<b>Assistência Social</b>		<b>1.211.338,56</b>
3.1.90.04.00	CONTRATAÇÃO POR TEMPO DETERMINADO	17.982,00	
3.1.90.11.00	VENCIMENTOS E VANTAGENS FIXAS - PESSOAL CIVIL	242.157,60	
3.1.90.13.00	OBRIGAÇÕES PATRONAIS	57.542,40	
3.3.90.14.00	DIÁRIAS - CIVIL	12.227,76	
3.3.90.30.00	MATERIAL DE CONSUMO	173.826,00	
3.3.90.32.00	MATERIAL, BEM OU SERVIÇO PARA DISTRIBUIÇÃO GRA	13.186,80	
3.3.90.36.00	OUTROS SERVIÇOS DE TERCEIROS - PESSOA FÍSICA	342.856,80	
3.3.90.39.00	OUTROS SERVIÇOS DE TERCEIROS - PESSOA JURÍDICA	237.362,40	
3.3.90.40.00	SERVIÇOS DE TECNOLOGIA DA INFORMAÇÃO E COMUI	11.100,00	
3.3.90.48.00	OUTROS AUXÍLIOS FINANCEIROS A PESSOAS FÍSICAS	47.952,00	
4.4.90.52.00	EQUIPAMENTOS E MATERIAL PERMANENTE	55.144,80	
<b>10</b>	<b>Saúde</b>		<b>5.808.675,29</b>
3.1.90.04.00	CONTRATAÇÃO POR TEMPO DETERMINADO	101.898,00	
3.1.90.11.00	VENCIMENTOS E VANTAGENS FIXAS - PESSOAL CIVIL	1.691.986,32	
3.1.90.13.00	OBRIGAÇÕES PATRONAIS	441.158,40	
3.1.90.16.00	OUTRAS DESPESAS VARIÁVEIS - PESSOAL CIVIL	22.777,20	
3.1.90.92.00	DESPESAS DE EXERCÍCIOS ANTERIORES	11.988,00	
3.3.90.14.00	DIÁRIAS - CIVIL	53.946,00	
3.3.90.30.00	MATERIAL DE CONSUMO	818.252,04	
3.3.90.32.00	MATERIAL, BEM OU SERVIÇO PARA DISTRIBUIÇÃO GRA	11.988,00	
3.3.90.36.00	OUTROS SERVIÇOS DE TERCEIROS - PESSOA FÍSICA	1.454.144,40	
3.3.90.39.00	OUTROS SERVIÇOS DE TERCEIROS - PESSOA JURÍDICA	369.889,74	
3.3.90.40.00	SERVIÇOS DE TECNOLOGIA DA INFORMAÇÃO E COMUI	16.650,00	
3.3.90.46.00	AUXÍLIO-ALIMENTAÇÃO	17.982,00	
3.3.90.48.00	OUTROS AUXÍLIOS FINANCEIROS A PESSOAS FÍSICAS	17.982,00	
3.3.90.92.00	DESPESAS DE EXERCÍCIOS ANTERIORES	23.976,00	
4.4.90.51.00	OBRAS E INSTALAÇÕES	675.391,93	
4.4.90.52.00	EQUIPAMENTOS E MATERIAL PERMANENTE	78.665,26	
<b>TOTAL</b>			<b>7.020.013,85</b>



**PREFEITURA MUN. DE MARCOS PARENTE**

Praça Dyrmo Pires Ferreira - CNPJ:06554133/0001-96

Orçamento Programa - Exercício de 2022

Page 1

**ANÁLISE DE APLICAÇÃO NO ENSINO**

Lei: , Data:

	Valor Previsto
<b>RECEITAS RESULTANTE DE IMPOSTOS (Caput do art. 212 da Constituição)</b>	<b>194.311,54</b>
<b>1. RECEITAS DE IMPOSTOS</b>	<b>194.311,54</b>
1.1 - Receitas Resultante do Imposto sobre a Propriedade Predial e Territorial Urbana - IPTU	11.724,26
1.2 - Receitas Resultante do Imposto sobre Transmissão Inter Vivos - ITBI	62.707,28
1.3 - Receitas Resultante do Imposto sobre Serviços de Qualquer Natureza - ISS	119.880,00
1.4 - Receitas Resultante do Imposto de Renda Retido na Fonte - IRRF	0,00
<b>2. RECEITAS DE TRANSFERÊNCIAS CONSTITUCIONAIS E LEGAIS</b>	<b>11.030.399,81</b>
<b>2.1 - Cota-Parte FPM</b>	<b>9.717.593,93</b>
2.1.1 - Parcela referente à CF, art. 159, I alínea b	8.754.957,53
2.1.2 - Parcela referente à CF, art. 159, I alínea "d" e "e"	962.636,40
2.2 - Cota-Parte ICMS	1.222.776,00
2.3 - Cota-Parte IPI-Exportação	1.318,68
2.4 - Cota-Parte ITR	9.590,40
2.5 - Cota-Parte IPVA	79.120,80
2.6 - Cota-Parte IOF-Ouro	0,00
2.7 - Compensações Financeiras Provenientes de Impostos e Transferências Constitucionais	0,00
<b>3. TOTAL DA RECEITA DE IMPOSTOS (1+2)</b>	<b>11.224.711,35</b>
<b>RECEITAS DO FUNDEB</b>	
<b>4. RECEITAS DESTINADAS AO FUNDEB</b>	<b>2.082.075,84</b>
4.1 - Cota-Parte FPM Destinada ao FUNDEB - (20% de 2.1.1)	1.819.778,40
4.2 - Cota-Parte ICMS Destinada ao FUNDEB - (20% de 2.2)	244.555,20
4.3 - Cota-Parte IPI-Exportação Destinada ao FUNDEB - (20% de 2.3)	0,00
4.4 - Cota-Parte ITR Destinada ao FUNDEB - (20% de 2.4)	1.918,08
4.5 - Cota-Parte IPVA Destinada ao FUNDEB - (20% de 2.5)	15.824,16
<b>5. RECEITAS RECEBIDAS DO FUNDEB</b>	<b>4.740.749,60</b>
<b>5.1 - FUNDEB - Impostos e Transferências de Impostos</b>	<b>3.526.370,40</b>
5.1.1 - Principal	3.441.810,00
5.1.2 - Rendimentos de Aplicações Financeiras	84.560,40
<b>5.2 - FUNDEB - Complementação da União - VAAF</b>	<b>924.379,20</b>
5.2.1 - Principal	924.379,20
5.2.2 - Rendimentos de Aplicações Financeiras	0,00
<b>5.3 - FUNDEB - Complementação da União - VAAT</b>	<b>290.000,00</b>
5.3.1 - Principal	290.000,00
5.3.2 - Rendimentos de Aplicações Financeiras	0,00
<b>6. RESULTADO LÍQUIDO DAS TRANSFERÊNCIAS DO FUNDEB (5.1.1 - 4)</b>	<b>1.359.734,16</b>
6.1 - ACRÉSCIMO RESULTANTE DAS TRANSFERÊNCIAS DO FUNDEB	1.359.734,16
6.2 - DECRÉSCIMO RESULTANTE DAS TRANSFERÊNCIAS DO FUNDEB	0,00
<b>DESPESAS DO FUNDEB</b>	
<b>7. PROFISSIONAIS DA EDUCAÇÃO BÁSICA</b>	<b>3.331.075,60</b>
<b>7.1 - Educação Infantil</b>	<b>499.350,40</b>
7.1.1 - Creche	0,00
7.1.2 - Pré-Escola	499.350,40



**PREFEITURA MUN. DE MARCOS PARENTE**

Praça Dyrmo Pires Ferreira - CNPJ:06554133/0001-96

Orçamento Programa - Exercício de 2022

Page 2

**ANÁLISE DE APLICAÇÃO NO ENSINO**

Lei: , Data:

7.2 - Ensino Fundamental	2.831.725,20
<b>8. OUTRAS DESPESAS</b>	<b>1.409.674,00</b>
<b>8.1 - Educação Infantil</b>	<b>267.832,00</b>
8.1.1 - Creche	0,00
8.1.2 - Pré-Escola	267.832,00
8.2 - Ensino Fundamental	1.141.842,00
<b>9. TOTAL DAS DESPESAS DO FUNDEB (7+8)</b>	<b>4.740.749,60</b>
<b>DESPESAS CUSTEADAS COM RECURSOS DO FUNDEB RECEBIDOS NO EXERCÍCIO</b>	
10. Total das Despesas do FUNDEB com Profissionais da Educação Básica	3.331.075,60
11. Total das Despesas custeadas com FUNDEB - Impostos e Transferências de Impostos	3.526.370,40
12. Total das Despesas custeadas com FUNDEB - Complementação da União - VAAF	924.379,20
13. Total das Despesas custeadas com FUNDEB - Complementação da União - VAAT	290.000,00
14. Total das Despesas custeadas com FUNDEB - Complementação da União - VAAT aplicadas na Educação Infantil	150.000,00
15. Total das Despesas custeadas com FUNDEB - Complementação da União - VAAT aplicadas em Despesa de Capital	60.000,00
<b>INDICADORES - Art. 212-A, inciso XI e § 3º - Constituição Federal</b>	
16. Mínimo de 70% do FUNDEB na Remuneração dos Profissionais da Educação Básica	70,26
17. Percentual de 50% da Complementação da União ao FUNDEB (VAAT) na Educação Infantil	51,72
18. Mínimo de 15% da Complementação da União ao FUNDEB (VAAT) em Despesa de Capital	20,69
<b>DESPESAS COM MANUTENÇÃO E DESENVOLVIMENTO DO ENSINO - MDE - CUSTEADAS COM RECEITA DE IMPOSTOS (EXCETO FUNDEB)</b>	
<b>19. EDUCAÇÃO INFANTIL</b>	<b>0,00</b>
19.1 - Creche	0,00
19.2 - Pré-escola	0,00
<b>20. ENSINO FUNDAMENTAL</b>	<b>1.016.354,80</b>
<b>21. TOTAL DAS DESPESAS COM AÇÕES TÍPICAS DE MDE (19 + 20)</b>	<b>1.016.354,80</b>
<b>APURAÇÃO DAS DESPESAS PARA FINS DE LIMITE MÍNIMO CONSTITUCIONAL</b>	
22. TOTAL DAS DESPESAS DE MDE CUSTEADAS COM RECURSOS DE IMPOSTOS (FUNDEB E RECEITAS DE IMPOSTOS)	4.542.725,20
23. RESULTADOS LÍQUIDOS DAS TRANSFERÊNCIAS DO FUNDEB	1.359.734,16
24. TOTAL DAS DESPESAS PARA FINS DE LIMITE (22 - 23)	3.182.991,04
25. PERCENTUAL DE APLICAÇÃO EM MDE SOBRE A RECEITA LÍQUIDA DE IMPOSTOS ((30)/(3)x100) - LIMITE CONSTITUCIONAL 25%	28,36
<b>RECEITAS ADICIONAIS PARA FINANCIAMENTO DO ENSINO (Obrigatório 100%)</b>	
<b>26. RECEITA DE TRANSFERÊNCIA DO FNDE (INCLUINDO RENDIMENTOS DE APLICAÇÃO FINANCEIRA)</b>	<b>1.022.571,96</b>
26.1 - Salário-Educação	166.056,00
26.2 - PDDE	35.604,36
26.3 - PNAE	239.760,00
26.4 - PNATE	179.820,00
26.5 - Outras Transferências do FNDE	401.331,60
27. RECEITA DE TRANSFERÊNCIAS DE CONVÊNIO	0,00
28. RECEITA DE ROYALTIES DESTINADOS À EDUCAÇÃO	0,00
29. RECEITA DE OPERAÇÕES DE CRÉDITO VINCULADAS À EDUCAÇÃO	0,00

**PREFEITURA MUN. DE MARCOS PARENTE**

Praça Dyrmo Pires Ferreira - CNPJ:06554133/0001-96

Orçamento Programa - Exercício de 2022

Page 3

**ANÁLISE DE APLICAÇÃO NO ENSINO**

Lei: , Data:

30. OUTRAS RECEITAS PARA FINANCIAMENTO DO ENSINO	0,00
<b>31. TOTAL DAS OUTRAS RECEITAS ADICIONAIS DO ENSINO (26 + 27 + 28 + 29 + 30)</b>	<b>1.022.571,96</b>
<b>DESPESAS CUSTEADAS COM RECEITAS ADICIONAIS PARA FINANCIAMENTO DO ENSINO</b>	
32. EDUCAÇÃO INFANTIL	239.760,00
32.1 - Creche	239.760,00
32.2 - Pré-Escola	0,00
33. ENSINO FUNDAMENTAL	782.811,96
34. ENSINO MÉDIO	0,00
35. ENSINO SUPERIOR	119.880,00
36. ENSINO PROFISSIONAL NÃO INTEGRADO AO ENSINO REGULAR	0,00
<b>37. TOTAL DAS DESPESAS CUSTEADAS COM RECEITAS ADICIONAIS PARA FINANCIAMENTO DO ENSINO (32 + 33 + 34 + 35 + 36)</b>	<b>1.142.451,96</b>

**PREFEITURA MUN. DE MARCOS PARENTE**

Praça Dyrmo Pires Ferreira - CNPJ:06554133/0001-96

Orçamento Programa - Exercício de 2022

Quadro 16

Page 1

**ANÁLISE DE APLICAÇÃO NA SAÚDE**

Lei: , Data:

RECEITAS RESULTANTE DE IMPOSTOS (Caput do art. 212 da Constituição)	Previsão	Obrig.(15%)
<b>1. RECEITAS DE IMPOSTOS</b>	<b>194.311,54</b>	<b>29.146,73</b>
1.1 - Receita Resultante do Imposto sobre a Propriedade Predial e Territorial Urbana - IPTU	11.724,26	1.758,64
1.1.1 - IPTU	11.724,26	1.758,64
1.1.2 - Multas, Juros de Mora, Dívida Ativa e Outros Encargos do IPTU	0,00	0,00
1.2 - Receitas Resultante do Imposto sobre Transmissão Inter Vivos - ITBI	62.707,28	9.406,09
1.2.1 - ITBI	62.707,28	9.406,09
1.2.2 - Multas, Juros de Mora, Dívida Ativa e Outros Encargos do ITBI	0,00	0,00
1.3 - Receitas Resultante do Imposto sobre Serviços de Qualquer Natureza - ISS	119.880,00	17.982,00
1.3.1 - ISS	119.880,00	17.982,00
1.3.2 - Multas, Juros de Mora, Dívida Ativa e Outros Encargos do ISS	0,00	0,00
1.4 - Receitas Resultante do Imposto de Renda Retido na Fonte - IRRF	0,00	0,00
<b>2. RECEITAS DE TRANSFERÊNCIAS CONSTITUCIONAIS E LEGAIS</b>	<b>10.071.359,81</b>	<b>1.510.703,97</b>
2.1 - Cota-Parte FPM	8.754.957,53	1.313.243,63
2.2 - Cota-Parte ITR	9.590,40	1.438,56
2.3 - Cota-Parte IPVA	79.120,80	11.868,12
2.4 - Cota-Parte ICMS	1.222.776,00	183.416,40
2.5 - Cota-Parte IPI-Exportação	1.318,68	197,80
2.6 - Compensação Financeiras Provenientes de Impostos e Transf. Constitucionais	3.596,40	539,46
2.6.1 - Desoneração ICMS (LC 87/96)	3.596,40	539,46
2.6.2 - Outras	0,00	0,00
<b>3 - TOTAL DAS RECEITAS RESULTANTES DE IMPOSTOS E TRANSFERÊNCIAS CONSTITUCIONAIS E LEGAIS = (1 + 2)</b>	<b>10.265.671,35</b>	<b>1.539.850,70</b>
<b>4. DESPESAS COM AÇÕES E SERVIÇOS PÚBLICOS DE SAÚDE (ASPS) - POR SUBFUNÇÃO E CATEGORIA ECONÔMICA</b>	<b>Fixado</b>	
4.1 - ATENÇÃO BÁSICA	2.139.724,80	
4.1.1 - Despesas Correntes	1.929.934,80	
4.1.2 - Despesas de Capital	209.790,00	
4.2 - ASSISTÊNCIA HOSPITALAR E AMBULATORIAL	279.164,56	
4.2.1 - Despesas Correntes	260.439,30	
4.2.2 - Despesas de Capital	18.725,26	
4.3 - SUPORTE PROFILÁTICO E TERAPÊUTICO	0,00	
4.3.1 - Despesas Correntes	0,00	
4.3.2 - Despesas de Capital	0,00	
4.4 - VIGILÂNCIA SANITÁRIA	17.982,00	
4.4.1 - Despesas Correntes	17.982,00	
4.4.2 - Despesas de Capital	0,00	
4.5 - VIGILÂNCIA EPIDEMIOLÓGICA	0,00	
4.5.1 - Despesas Correntes	0,00	
4.5.2 - Despesas de Capital	0,00	
4.6 - ALIMENTAÇÃO E NUTRIÇÃO	0,00	
4.6.1 - Despesas Correntes	0,00	
4.6.2 - Despesas de Capital	0,00	



**PREFEITURA MUN. DE MARCOS PARENTE**

Praça Dyrmo Pires Ferreira - CNPJ:06554133/0001-96

Orçamento Programa - Exercício de 2022

Quadro 16

Page 2

**ANÁLISE DE APLICAÇÃO NA SAÚDE**

Lei: , Data:

<b>4.7 - OUTRAS SUBFUNÇÕES (X)</b>	<b>0,00</b>
4.7.1 - Despesas Correntes	0,00
4.7.2 - Despesas de Capital	0,00
<b>5 - TOTAL (4.1 + 4.2 + 4.3 + 4.4 + 4.5 + 4.6 + 4.7)</b>	<b>2.436.871,36</b>
<b>6 - APURAÇÃO DO CUMPRIMENTO DO LIMITE MÍNIMO PARA APLICAÇÃO EM ASPs</b>	
6.1 - Diferença entre o Valor Aplicado e a Despesa Mínima a ser Aplicada (5 - 3)	897.020,66
6.2 - PERCENTUAL DA RECEITA DE IMPOSTOS E TRANSFERÊNCIAS CONSTITUCIONAIS E LEGAIS APLICADO EM ASPs(5 /3) * 100 (Mínimo de 15%)	23,74
<b>7 - RECEITAS ADICIONAIS PARA O FINANCIAMENTO DA SAÚDE NÃO COMPUTADAS NO CÁLCULO DO MÍNIMO</b>	
<b>7.1 - RECEITAS DE TRANSFERÊNCIAS PARA A SAÚDE</b>	<b>3.029.678,40</b>
7.1.1 - Proveniente da União - Fundo a Fundo	3.029.678,40
7.1.2 - Proveniente dos Estados	0,00
7.1.3 - Proveniente de outros Municípios	0,00
<b>7.2 - RECEITA DE OPERAÇÕES DE CRÉDITO INTERNAS E EXTERNAS VINCULADAS A SAÚDE</b>	<b>0,00</b>
7.3 - OUTRAS RECEITAS	199.000,80
<b>8 - TOTAL DE RECEITAS ADICIONAIS PARA FINANCIAMENTO DA SAÚDE (7.1 + 7.2 + 7.3)</b>	<b>3.228.679,20</b>
<b>9 - DESPESAS COM SAÚDE POR SUBFUNÇÕES E CATEGORIA ECONÔMICA NÃO COMPUTADAS NO CÁLCULO DO MÍNIMO</b>	
<b>9.1 - ATENÇÃO BÁSICA</b>	<b>3.313.794,00</b>
9.1.1 - Despesas Correntes	2.807.900,40
9.1.2 - Despesas de Capital	505.893,60
<b>9.2 - ASSISTÊNCIA HOSPITALAR E AMBULATORIAL</b>	<b>19.648,33</b>
9.2.1 - Despesas Correntes	0,00
9.2.2 - Despesas de Capital	19.648,33
<b>9.3 - SUPORTE PROFILÁTICO E TERAPÊUTICO</b>	<b>0,00</b>
9.3.1 - Despesas Correntes	0,00
9.3.2 - Despesas de Capital	0,00
<b>9.4 - VIGILÂNCIA SANITÁRIA</b>	<b>38.361,60</b>
9.4.1 - Despesas Correntes	38.361,60
9.4.2 - Despesas de Capital	0,00
<b>9.5 - VIGILÂNCIA EPIDEMIOLÓGICA</b>	<b>0,00</b>
9.5.1 - Despesas Correntes	0,00
9.5.2 - Despesas de Capital	0,00
<b>9.6 - ALIMENTAÇÃO E NUTRIÇÃO</b>	<b>0,00</b>
9.6.1 - Despesas Correntes	0,00
9.6.2 - Despesas de Capital	0,00
<b>9.7 - OUTRAS SUBFUNÇÕES</b>	<b>0,00</b>
9.7.1 - Despesas Correntes	0,00
9.7.2 - Despesas de Capital	0,00
<b>10 - TOTAL DAS DESPESAS NÃO COMPUTADAS NO CÁLCULO DO MÍNIMO (9.1 + 9.2 + 9.3 + 9.4 + 9.5 + 9.6 + 9.7)</b>	<b>3.371.803,93</b>



**PREFEITURA MUN. DE MARCOS PARENTE**

Praça Dyrmo Pires Ferreira - CNPJ:06554133/0001-96

Orçamento Programa - Exercício de 2022

Quadro 16

Page 3

**ANÁLISE DE APLICAÇÃO NA SAÚDE**

Lei: , Data:

<b>19 - DESPESAS TOTAIS COM SAÚDE (Computadas e não computadas no cálculo do limite mínimo)</b>	
20 - ATENÇÃO BÁSICA (4.1 + 9.1)	5.453.518,80
21 - ASSISTÊNCIA HOSPITALAR E AMBULATORIAL (4.2 + 9.2)	298.812,89
22 - SUPORTE PROFILÁTICO E TERAPÊUTICO (4.3 + 9.3)	0,00
23 - VIGILÂNCIA SANITÁRIA (4.4 + 9.4)	56.343,60
24 - VIGILÂNCIA EPIDEMIOLÓGICA (4.5 + 9.5)	0,00
25 - ALIMENTAÇÃO E NUTRIÇÃO (4.6 + 9.6)	0,00
26 - OUTRAS SUBFUNÇÕES (4.7 + 9.7)	0,00
<b>27 - TOTAL DAS DESPESAS COM SAÚDE (20 + 21 + 22 + 23 + 24 + 25 + 26)</b>	<b>5.808.675,29</b>

**PREFEITURA MUN. DE MARCOS PARENTE**  
 Praça Dyrmo Pires Ferreira - CNPJ:06554133/0001-96

Orçamento Programa - Exercício de 2022

Page 1

**QUADRO AUXILIAR DE DETALHAMENTO DA DESPESA**

Lei: , Data:

PODER	01	PODER LEGISLATIVO					
ORGÃO	01	CAMARA MUNICIPAL					
UNIDADE	00	CAMARA MUNICIPAL					
Aplicacao Programada	Proj/Ativ	Finalidade	Categoria	Detalhada	TotalGrupo	Total Categ.	Total Func.
			F.R. - C.A.				
CONSTRUÇÃO E RESTAURAÇÃO DO PRÉDIO DA CÂMARA MUNICIPAL	01.031.0001.1001.0000						69.530,39
4 DESPESAS DE CAPITAL						69.530,39	69.530,39
4 INVESTIMENTOS					69.530,39		
OBRAS E INSTALAÇÕES		1.500.00.999.0000	4.4.90.51.00	69.530,39			
MANUTENÇÃO DA ADM. DA CÂMARA	01.031.0001.2001.0000					654.682,56	683.453,76
3 DESPESAS CORRENTES					431.988,00		
1 PESSOAL E ENCARGOS SOCIAIS							
VENCIMENTOS E VANTAGENS FIXAS - PESSOAL CIVIL		1.500.00.999.0000	3.1.90.11.00	420.000,00			
OUTRAS DESPESAS VARIÁVEIS - PESSOAL CIVIL		1.500.00.999.0000	3.1.90.16.00	2.397,60			
DESPESAS DE EXERCÍCIOS ANTERIORES		1.500.00.999.0000	3.1.90.92.00	9.590,40			
3 OUTRAS DESPESAS CORRENTES					222.694,56		
DIÁRIAS - CIVIL		1.500.00.999.0000	3.3.90.14.00	19.420,56			
MATERIAL DE CONSUMO		1.500.00.999.0000	3.3.90.30.00	20.000,00			
OUTROS SERVIÇOS DE TERCEIROS - PESSOA FÍSICA		1.500.00.999.0000	3.3.90.36.00	32.238,40			
OUTROS SERVIÇOS DE TERCEIROS - PESSOA JURÍDICA		1.500.00.999.0000	3.3.90.39.00	120.000,00			
SERVIÇOS DE TECNOLOGIA DA INFORMAÇÃO E COMUNICAÇÃO		1.500.00.999.0000	3.3.90.40.00	16.650,00			
CONTRIBUIÇÕES		1.500.00.999.0000	3.3.90.41.00	11.988,00			
DESPESAS DE EXERCÍCIOS ANTERIORES		1.500.00.999.0000	3.3.90.92.00	2.397,60			
4 DESPESAS DE CAPITAL						28.771,20	28.771,20
4 INVESTIMENTOS					28.771,20		
EQUIPAMENTOS E MATERIAL PERMANENTE		1.500.00.999.0000	4.4.90.52.00	28.771,20			
ENCARGOS COM AS OBRIGAÇÕES PATRONAIS	01.031.0001.2004.0000					102.000,00	102.000,00
3 DESPESAS CORRENTES							
1 PESSOAL E ENCARGOS SOCIAIS					102.000,00		
OBRIGAÇÕES PATRONAIS		1.500.00.999.0000	3.1.90.13.00	102.000,00			
<b>TOTAL</b>							<b>854.984,15</b>

**PREFEITURA MUN. DE MARCOS PARENTE**  
 Praça Dyrmo Pires Ferreira - CNPJ:06554133/0001-96

Orçamento Programa - Exercício de 2022

Page 2

**QUADRO AUXILIAR DE DETALHAMENTO DA DESPESA**

Lei: , Data:

PODER	02	PODER EXECUTIVO					
ORGÃO	01	GABINETE DO PREFEITO					
UNIDADE	01	GABINETE DO PREFEITO					
Aplicacao Programada	Proj/Ativ	Finalidade	Categoria	Detalhada	TotalGrupo	Total Categ.	Total Func.
			F.R. - C.A.				
DEFESA DO INTERESSE PÚBLICO NO PROCESSO JUDICIÁRIO	04.062.0004.2005.0000						93.856,00
3 DESPESAS CORRENTES						93.856,00	93.856,00
3 OUTRAS DESPESAS CORRENTES					93.856,00		
OUTROS SERVIÇOS DE TERCEIROS - PESSOA FÍSICA		1.500.00.999.0000	3.3.90.36.00	35.964,00			
OUTROS SERVIÇOS DE TERCEIROS - PESSOA JURÍDICA		1.500.00.999.0000	3.3.90.39.00	57.892,00			
MANUTENÇÃO DO GABINETE DO PREFEITO	04.122.0007.2006.0000					754.045,20	754.045,20
3 DESPESAS CORRENTES					586.213,20		
1 PESSOAL E ENCARGOS SOCIAIS							
VENCIMENTOS E VANTAGENS FIXAS - PESSOAL CIVIL		1.500.00.999.0000	3.1.90.11.00	465.134,40			
OBRIGAÇÕES PATRONAIS		1.500.00.999.0000	3.1.90.13.00	103.096,80			
OUTRAS DESPESAS VARIÁVEIS - PESSOAL CIVIL		1.500.00.999.0000	3.1.90.16.00	17.982,00			
3 OUTRAS DESPESAS CORRENTES					167.832,00		
SUBVENÇÕES SOCIAIS		1.500.00.999.0000	3.3.50.43.00	35.964,00			
DIÁRIAS - CIVIL		1.500.00.999.0000	3.3.90.14.00	29.970,00			
OUTROS SERVIÇOS DE TERCEIROS - PESSOA FÍSICA		1.500.00.999.0000	3.3.90.36.00	17.982,00			
OUTROS SERVIÇOS DE TERCEIROS - PESSOA JURÍDICA		1.500.00.999.0000	3.3.90.39.00	78.366,00			
SERVIÇOS DE TECNOLOGIA DA INFORMAÇÃO E COMUNICAÇÃO		1.500.00.999.0000	3.3.90.40.00	5.550,00			
MANUTENÇÃO DAS CONTRIBUIÇÕES DA APPM/CNM	04.122.0007.2007.0000					45.554,40	45.554,40
3 DESPESAS CORRENTES							
3 OUTRAS DESPESAS CORRENTES					45.554,40		
CONTRIBUIÇÕES		1.500.00.999.0000	3.3.90.41.00	45.554,40			
<b>TOTAL</b>							<b>893.455,60</b>





**PREFEITURA MUN. DE MARCOS PARENTE**

Praça Dyrmo Pires Ferreira - CNPJ:06554133/0001-96

Orçamento Programa - Exercício de 2022

Page 3

**QUADRO AUXILIAR DE DETALHAMENTO DA DESPESA**

Lei: , Data:

PODER	02	PODER EXECUTIVO
ORGÃO	01	GABINETE DO PREFEITO
UNIDADE	02	CONTROLADORIA GERAL DO MUNICÍPIO

Aplicacao Programada	Proj/Ativ	Finalidade	Categoria	Detalhada	TotalGrupo	Total Categ.	Total Func.
F.R. - C.A.							
ENC. DA CONTROLADORIA GERAL DO MUNICÍPIO	04.124.0014.2008.0000						139.910,00
3 DESPESAS CORREN						139.910,00	
1 PESSOAL E ENCARGOS SOCIAIS					58.741,20		
VENCIMENTOS E VANTAGENS FIXAS - PESSOAL CIVIL		1.500.00.999.000	3.1.90.11.00	47.952,00			
OBRIGAÇÕES PATRONAIS		1.500.00.999.000	3.1.90.13.00	10.789,20			
3 OUTRAS DESPESAS CORRENTES					81.168,80		
DIÁRIAS - CIVIL		1.500.00.999.000	3.3.90.14.00	7.192,80			
MATERIAL DE CONSUMO		1.500.00.999.000	3.3.90.30.00	55.994,00			
OUTROS SERVIÇOS DE TERCEIROS - PESSOA FÍSICA		1.500.00.999.000	3.3.90.36.00	17.982,00			
<b>TOTAL</b>							139.910,00



**PREFEITURA MUN. DE MARCOS PARENTE**

Praça Dyrmo Pires Ferreira - CNPJ:06554133/0001-96

Orçamento Programa - Exercício de 2022

Page 4

**QUADRO AUXILIAR DE DETALHAMENTO DA DESPESA**

Lei: , Data:

PODER	02	PODER EXECUTIVO
ORGÃO	01	GABINETE DO PREFEITO
UNIDADE	03	PROCURADORIA GERAL

Aplicacao Programada	Proj/Ativ	Finalidade	Categoria	Detalhada	TotalGrupo	Total Categ.	Total Func.
F.R. - C.A.							
ENC. DA PROCURADORIA GERAL DO MUNICÍPIO	04.062.0004.2012.0000						95.904,00
3 DESPESAS CORREN						95.904,00	
1 PESSOAL E ENCARGOS SOCIAIS					91.108,80		
VENCIMENTOS E VANTAGENS FIXAS - PESSOAL CIVIL		1.500.00.999.000	3.1.90.11.00	74.325,60			
OBRIGAÇÕES PATRONAIS		1.500.00.999.000	3.1.90.13.00	16.783,20			
3 OUTRAS DESPESAS CORRENTES					4.795,20		
DIÁRIAS - CIVIL		1.500.00.999.000	3.3.90.14.00	4.795,20			
<b>TOTAL</b>							95.904,00

**PREFEITURA MUN. DE MARCOS PARENTE**

Praça Dyrmo Pires Ferreira - CNPJ:06554133/0001-96

Orçamento Programa - Exercício de 2022

Page 5

**QUADRO AUXILIAR DE DETALHAMENTO DA DESPESA**

Lei: , Data:

PODER	02	PODER EXECUTIVO
ORGÃO	02	UNIDADE ADMINISTRATIVA DE ATIVIDADE MEIO
UNIDADE	00	UNIDADE ADMINISTRATIVA DE ATIVIDADE MEIO

Aplicacao Programada	Proj/Ativ	Finalidade	Categoria	Detalhada	TotalGrupo	Total Categ.	Total Func.
F.R. - C.A.							
MANUTENÇÃO DA SECRETARIA DE ADMINISTRAÇÃO	04.122.0007.2009.0000						50.000,00
3 DESPESAS CORREN						50.000,00	
3 OUTRAS DESPESAS CORRENTES					50.000,00		
OBRIGAÇÕES TRIBUTÁRIAS E CONTRIBUTIVAS		1.500.00.999.000	3.3.90.47.00	50.000,00			
<b>TOTAL</b>							<b>50.000,00</b>

**PREFEITURA MUN. DE MARCOS PARENTE**

Praça Dyrmo Pires Ferreira - CNPJ:06554133/0001-96

Orçamento Programa - Exercício de 2022

Page 6

**QUADRO AUXILIAR DE DETALHAMENTO DA DESPESA**

Lei: , Data:

PODER	02	PODER EXECUTIVO
ORGÃO	02	UNIDADE ADMINISTRATIVA DE ATIVIDADE MEIO
UNIDADE	01	SECRETARIA MUN. DE FINANÇAS E PLANEJAMENTO

Aplicacao Programada	Proj/Ativ	Finalidade	Categoria	Detalhada	TotalGrupo	Total Categ.	Total Func.
F.R. - C.A.							
MAN. DO SETOR DE CONTABILIDADE E ORÇAMENTO	04.121.0007.2015.0000						215.784,00
3 DESPESAS CORREN						215.784,00	
3 OUTRAS DESPESAS CORRENTES					215.784,00		
SERVIÇOS DE CONSULTORIA		1.500.00.999.000	3.3.90.35.00	215.784,00			
MAN. DA SECRETARIA DE FINANÇAS E PLANEJAMENTO	04.123.0012.2011.0000						247.452,40
3 DESPESAS CORREN						247.452,40	
1 PESSOAL E ENCARGOS SOCIAIS					88.711,20		
VENCIMENTOS E VANTAGENS FIXAS - PESSOAL CIVIL		1.500.00.999.000	3.1.90.11.00	71.928,00			
OBRIGAÇÕES PATRONAIS		1.500.00.999.000	3.1.90.13.00	16.783,20			
3 OUTRAS DESPESAS CORRENTES					158.741,20		
DIÁRIAS - CIVIL		1.500.00.999.000	3.3.90.14.00	9.590,40			
MATERIAL DE CONSUMO		1.500.00.999.000	3.3.90.30.00	111.988,00			
OUTROS SERVIÇOS DE TERCEIROS - PESSOA FÍSICA		1.500.00.999.000	3.3.90.36.00	7.192,80			
OUTROS SERVIÇOS DE TERCEIROS - PESSOA JURÍDICA		1.500.00.999.000	3.3.90.39.00	29.970,00			
AMORTIZAÇÃO DA DÍVIDA CONTRATADA	28.843.0015.2013.0000						197.802,00
3 DESPESAS CORREN						27.572,40	
2 JUROS E ENCARGOS DA DÍVIDA					27.572,40		
JUROS SOBRE A DÍVIDA POR CONTRATO		1.500.00.999.000	3.2.90.21.00	27.572,40			
4 DESPESAS DE CAPI						170.229,60	
6 AMORTIZAÇÃO DA DÍVIDA					170.229,60		
PRINCIPAL DA DÍVIDA CONTRATUAL RESGATADO		1.500.00.999.000	4.6.90.71.00	170.229,60			
RESERVA DE CONTINGÊNCIA	99.999.0999.2999.0000						429.170,40
9 RESERVA DE CONTII						429.170,40	
9 RESERVA DE CONTINGÊNCIA					429.170,40		
RESERVA DE CONTINGÊNCIA		1.500.00.999.000	9.9.99.99.00	429.170,40			
<b>TOTAL</b>							<b>1.090.208,80</b>



**PREFEITURA MUN. DE MARCOS PARENTE**

Praça Dyrmo Pires Ferreira - CNPJ:06554133/0001-96

Orçamento Programa - Exercício de 2022

Page 7

**QUADRO AUXILIAR DE DETALHAMENTO DA DESPESA**

Lei: , Data:

PODER	02	PODER EXECUTIVO
ORGÃO	02	UNIDADE ADMINISTRATIVA DE ATIVIDADE MEIO
UNIDADE	02	SECRETARIA MUN. DE ADMINISTRAÇÃO

Aplicacao Programada	Proj/Ativ	Finalidade	Categoria	Detalhada	TotalGrupo	Total Categ.	Total Func.
		F.R. - C.A.					
AQUISIÇÃO DE VEICULOS PARA ADMI. GERAL	04.122.0007.1020.0000						176.103,72
4 DESPESAS DE CAPIT						176.103,72	
4 INVESTIMENTOS							
EQUIPAMENTOS E MATERIAL PERMANENTE		1.500.00.999.000	4.4.90.52.00	104.175,72			
EQUIPAMENTOS E MATERIAL PERMANENTE		1.755.00.999.000	4.4.90.52.00	71.928,00			
MANUTENÇÃO DA SECRETARIA DE ADMINISTRAÇÃO	04.122.0007.2009.0000						1.859.809,53
3 DESPESAS CORREN						1.799.869,53	
1 PESSOAL E ENCARGOS SOCIAIS					469.929,60		
VENCIMENTOS E VANTAGENS FIXAS - PESSOAL CIVIL		1.500.00.999.000	3.1.90.11.00	329.670,00			
OUTRAS DESPESAS VARIÁVEIS - PESSOAL CIVIL		1.500.00.999.000	3.1.90.16.00	17.982,00			
SENTENÇAS JUDICIAIS		1.500.00.999.000	3.1.90.91.00	98.301,60			
DESPESAS DE EXERCÍCIOS ANTERIORES		1.500.00.999.000	3.1.90.92.00	23.976,00			
3 OUTRAS DESPESAS CORRENTES					1.329.939,93		
DIÁRIAS - CIVIL		1.500.00.999.000	3.3.90.14.00	22.777,20			
MATERIAL DE CONSUMO		1.500.00.999.000	3.3.90.30.00	340.580,33			
PASSAGENS E DESPESAS COM LOCOMOÇÃO		1.500.00.999.000	3.3.90.33.00	67.132,80			
SERVIÇOS DE CONSULTORIA		1.500.00.999.000	3.3.90.35.00	95.904,00			
OUTROS SERVIÇOS DE TERCEIROS - PESSOA FÍSICA		1.500.00.999.000	3.3.90.36.00	167.832,00			
OUTROS SERVIÇOS DE TERCEIROS - PESSOA JURÍDICA		1.500.00.999.000	3.3.90.39.00	515.833,60			
DESPESAS DE EXERCÍCIOS ANTERIORES		1.500.00.999.000	3.3.90.92.00	95.904,00			
INDENIZAÇÕES E RESTITUIÇÕES		1.500.00.999.000	3.3.90.93.00	23.976,00			
4 DESPESAS DE CAPIT						59.940,00	59.940,00
4 INVESTIMENTOS					59.940,00		
EQUIPAMENTOS E MATERIAL PERMANENTE		1.500.00.999.000	4.4.90.52.00	59.940,00			
PUBLICAÇÕES DE INTERESSE PUBLICO	04.122.0009.2010.0000						68.966,96
3 DESPESAS CORREN						68.966,96	
3 OUTRAS DESPESAS CORRENTES					68.966,96		
OUTROS SERVIÇOS DE TERCEIROS - PESSOA FÍSICA		1.500.00.999.000	3.3.90.36.00	3.032,96			
OUTROS SERVIÇOS DE TERCEIROS - PESSOA JURÍDICA		1.500.00.999.000	3.3.90.39.00	65.934,00			
MANUTENÇÃO DA SECRETARIA DE ADMINISTRAÇÃO	04.122.0020.2009.0000						57.542,40
3 DESPESAS CORREN						57.542,40	
3 OUTRAS DESPESAS CORRENTES					57.542,40		
SERVIÇOS DE TECNOLOGIA DA INFORMAÇÃO E COMUNICAÇÃO		1.500.00.999.000	3.3.90.40.00	57.542,40			
REALIZAÇÃO DE CONCURSO PÚBLICO	04.128.0020.1035.0000						59.940,00
3 DESPESAS CORREN						59.940,00	
3 OUTRAS DESPESAS CORRENTES					59.940,00		
MATERIAL DE CONSUMO		1.500.00.999.000	3.3.90.30.00	11.988,00			
OUTROS SERVIÇOS DE TERCEIROS - PESSOA FÍSICA		1.500.00.999.000	3.3.90.36.00	11.988,00			
OUTROS SERVIÇOS DE TERCEIROS - PESSOA JURÍDICA		1.500.00.999.000	3.3.90.39.00	35.964,00			
ENCARGOS COM A RETRASM. DE SINAL DE TV	24.722.0055.2019.0000						71.928,00
3 DESPESAS CORREN						71.928,00	
3 OUTRAS DESPESAS CORRENTES					71.928,00		
MATERIAL DE CONSUMO		1.500.00.999.000	3.3.90.30.00	11.988,00			
OUTROS SERVIÇOS DE TERCEIROS - PESSOA FÍSICA		1.500.00.999.000	3.3.90.36.00	23.976,00			
OUTROS SERVIÇOS DE TERCEIROS - PESSOA JURÍDICA		1.500.00.999.000	3.3.90.39.00	35.964,00			



**PREFEITURA MUN. DE MARCOS PARENTE**

Praça Dyrmo Pires Ferreira - CNPJ:06554133/0001-96

Orçamento Programa - Exercício de 2022

Page 8

**QUADRO AUXILIAR DE DETALHAMENTO DA DESPESA**

Lei: , Data:

PODER	02	PODER EXECUTIVO
ORGÃO	02	UNIDADE ADMINISTRATIVA DE ATIVIDADE MEIO
UNIDADE	02	SECRETARIA MUN. DE ADMINISTRAÇÃO

Aplicacao Programada	Proj/Ativ	Finalidade	Categoria	Detalhada	TotalGrupo	Total Categ.	Total Func.
		F.R. - C.A.					
ENCARGOS COM A RETRASM. DE SINAL DE TV	24.722.0055.2019.0000						71.928,00

TOTAL 2.294.290,61

**PREFEITURA MUN. DE MARCOS PARENTE**

Praça Dyrmo Pires Ferreira - CNPJ:06554133/0001-96

Orçamento Programa - Exercício de 2022

Page 9

**QUADRO AUXILIAR DE DETALHAMENTO DA DESPESA**

Lei: , Data:

PODER	02	PODER EXECUTIVO						
ORGÃO	03	SECRETARIA MUN. DE AGRICULTURA, REC. HÍDRICOS						
UNIDADE	00	SECRETARIA MUN. DE AGRICULTURA E RECURSOS HÍDRICOS						
Aplicação Programada		Proj/Ativ	Finalidade	Categoria	Detalhada	Total Grupo	Total Categ.	Total Func.
			F.R. - C.A.					
MANUTENÇÃO E ENCARGOS DA SEC. DE AGRICULTURA		20.122.0007.2025.0000						163.036,80
3	DESPESAS CORREN						151.048,80	
1	PESSOAL E ENCARGOS SOCIAIS				85.114,80			
	VENCIMENTOS E VANTAGENS FIXAS - PESSOAL CIVIL	1.500.00.999.000	3.1.90.11.00	69.530,40				
	OBRIGAÇÕES PATRONAIS	1.500.00.999.000	3.1.90.13.00	15.584,40				
3	OUTRAS DESPESAS CORRENTES				65.934,00			
	DIÁRIAS - CIVIL	1.500.00.999.000	3.3.90.14.00	4.795,20				
	MATERIAL DE CONSUMO	1.500.00.999.000	3.3.90.30.00	13.186,80				
	OUTROS SERVIÇOS DE TERCEIROS - PESSOA FÍSICA	1.500.00.999.000	3.3.90.36.00	35.964,00				
	OUTROS SERVIÇOS DE TERCEIROS - PESSOA JURÍDICA	1.500.00.999.000	3.3.90.39.00	11.988,00				
4	DESPESAS DE CAPITAL					11.988,00		11.988,00
4	INVESTIMENTOS					11.988,00		
	EQUIPAMENTOS E MATERIAL PERMANENTE	1.500.00.999.000	4.4.90.52.00	11.988,00				
IMPLANTAÇÃO DE CANTEIROS DE MUDAS/HORTAS COMUNITÁRIAS		20.605.0035.2027.0000						11.988,00
3	DESPESAS CORREN						11.988,00	
3	OUTRAS DESPESAS CORRENTES				11.988,00			
	MATERIAL DE CONSUMO	1.500.00.999.000	3.3.90.30.00	5.994,00				
	OUTROS SERVIÇOS DE TERCEIROS - PESSOA FÍSICA	1.500.00.999.000	3.3.90.36.00	5.994,00				
CONSTRUÇÃO DE MATADOUROS PÚBLICOS		20.605.0036.1002.0000						81.518,40
4	DESPESAS DE CAPITAL						81.518,40	
4	INVESTIMENTOS				81.518,40			
	OBRAS E INSTALAÇÕES	1.500.00.999.000	4.4.90.51.00	21.578,40				
	OBRAS E INSTALAÇÕES	1.700.00.999.000	4.4.90.51.00	59.940,00				
MANUTENÇÃO DE MATADOURO PÚBLICO		20.605.0036.2029.0000						23.976,00
3	DESPESAS CORREN						23.976,00	
3	OUTRAS DESPESAS CORRENTES				23.976,00			
	MATERIAL DE CONSUMO	1.500.00.999.000	3.3.90.30.00	7.192,80				
	OUTROS SERVIÇOS DE TERCEIROS - PESSOA FÍSICA	1.500.00.999.000	3.3.90.36.00	11.988,00				
	OUTROS SERVIÇOS DE TERCEIROS - PESSOA JURÍDICA	1.500.00.999.000	3.3.90.39.00	4.795,20				
REFORMA DE MERCADOS PÚBLICOS		20.605.0041.2030.0000						17.982,00
3	DESPESAS CORREN						17.982,00	
3	OUTRAS DESPESAS CORRENTES				17.982,00			
	MATERIAL DE CONSUMO	1.500.00.999.000	3.3.90.30.00	5.994,00				
	OUTROS SERVIÇOS DE TERCEIROS - PESSOA FÍSICA	1.500.00.999.000	3.3.90.36.00	5.994,00				
	OUTROS SERVIÇOS DE TERCEIROS - PESSOA JURÍDICA	1.500.00.999.000	3.3.90.39.00	5.994,00				
MANUTENÇÃO DE MERCADO E FEIRAS		20.605.0041.2032.0000						21.578,40
3	DESPESAS CORREN						21.578,40	
3	OUTRAS DESPESAS CORRENTES				21.578,40			
	OUTROS SERVIÇOS DE TERCEIROS - PESSOA FÍSICA	1.500.00.999.000	3.3.90.36.00	15.584,40				
	OUTROS SERVIÇOS DE TERCEIROS - PESSOA JURÍDICA	1.500.00.999.000	3.3.90.39.00	5.994,00				
PROGRAMA DE APOIO A AGRICULTURA		20.606.0049.2031.0000						51.548,40
3	DESPESAS CORREN						51.548,40	



**PREFEITURA MUN. DE MARCOS PARENTE**

Praça Dyrmo Pires Ferreira - CNPJ:06554133/0001-96

Orçamento Programa - Exercício de 2022

Page 10

**QUADRO AUXILIAR DE DETALHAMENTO DA DESPESA**

Lei: , Data:

PODER	02	PODER EXECUTIVO
ORGÃO	03	SECRETARIA MUN. DE AGRICULTURA, REC. HÍDRICOS
UNIDADE	00	SECRETARIA MUN. DE AGRICULTURA E RECURSOS HÍDRICOS

Aplicacao Programada	Proj/Ativ	Finalidade	Categoria	Detalhada	TotalGrupo	Total Categ.	Total Func.
F.R. - C.A.							
PROGRAMA DE APOIO A AGRICULTURA	20.606.0049.2031.0000						51.548,40
3 DESPESAS CORREN						51.548,40	
3 OUTRAS DESPESAS CORRENTES					51.548,40		
MATERIAL DE CONSUMO		1.500.00.999.000	3.3.90.30.00	10.789,20			
OUTROS SERVIÇOS DE TERCEIROS - PESSOA FÍSICA		1.500.00.999.000	3.3.90.36.00	10.789,20			
OUTROS SERVIÇOS DE TERCEIROS - PESSOA JURÍDICA		1.500.00.999.000	3.3.90.39.00	29.970,00			
PROGRAMA DE ASSIST. AO PEQUENO PRODUTOR	20.606.0049.2033.0000						39.560,40
3 DESPESAS CORREN						39.560,40	
3 OUTRAS DESPESAS CORRENTES					39.560,40		
MATERIAL DE CONSUMO		1.500.00.999.000	3.3.90.30.00	10.789,20			
OUTROS SERVIÇOS DE TERCEIROS - PESSOA FÍSICA		1.500.00.999.000	3.3.90.36.00	10.789,20			
OUTROS SERVIÇOS DE TERCEIROS - PESSOA JURÍDICA		1.500.00.999.000	3.3.90.39.00	17.982,00			
<b>TOTAL</b>							<b>411.188,40</b>

**PREFEITURA MUN. DE MARCOS PARENTE**

Praça Dyrmo Pires Ferreira - CNPJ:06554133/0001-96

Orçamento Programa - Exercício de 2022

Page 11

**QUADRO AUXILIAR DE DETALHAMENTO DA DESPESA**

Lei: , Data:

PODER	02	PODER EXECUTIVO
ORGÃO	04	SECRETARIA MUNICIPAL DE EDUCAÇÃO
UNIDADE	00	SECRETARIA MUNICIPAL DE EDUCAÇÃO

Aplicação Programada	Proj/Ativ	Finalidade	Categoria	Detalhada	Total Grupo	Total Categ.	Total Func.
F.R. - C.A.							
MANUTENÇÃO DO PROGRAMA DE MERENDA ESCOLAR	12.306.0073.2043.0000						287.712,00
3	3	DESPESAS CORREN				287.712,00	
		3	3	OUTRAS DESPESAS CORRENTES	287.712,00		
				MATERIAL DE CONSUMO	47.952,00		
				MATERIAL DE CONSUMO	239.760,00		
MANUTENÇÃO E ENCARGOS DA SECRETARIA DE EDUCAÇÃO	12.361.0007.2036.0000						496.652,80
3	3	DESPESAS CORREN				424.724,80	
		1	1	PESSOAL E ENCARGOS SOCIAIS	92.307,60		
				VENCIMENTOS E VANTAGENS FIXAS - PESSOAL CIVIL	59.940,00		
				OBRIGAÇÕES PATRONAIS	13.186,80		
				OUTRAS DESPESAS VARIÁVEIS - PESSOAL CIVIL	19.180,80		
		3	3	OUTRAS DESPESAS CORRENTES	332.417,20		
				DIÁRIAS - CIVIL	21.578,40		
				MATERIAL DE CONSUMO	105.844,00		
				PASSAGENS E DESPESAS COM LOCOMOÇÃO	7.192,80		
				OUTROS SERVIÇOS DE TERCEIROS - PESSOA FÍSICA	107.892,00		
				OUTROS SERVIÇOS DE TERCEIROS - PESSOA JURÍDICA	71.928,00		
				DESPESAS DE EXERCÍCIOS ANTERIORES	17.982,00		
		4	4	DESPESAS DE CAPIT		71.928,00	
				4	4	INVESTIMENTOS	71.928,00
				EQUIPAMENTOS E MATERIAL PERMANENTE	71.928,00		
CONSTRUÇÃO E AMPLIAÇÃO DE UNIDADES ESCOLARES	12.361.0011.1022.0000						157.620,00
4	4	DESPESAS DE CAPIT				157.620,00	
		4	4	INVESTIMENTOS	157.620,00		
				OBRAS E INSTALAÇÕES	78.810,00		
				OBRAS E INSTALAÇÕES	78.810,00		
MANUTENÇÃO REFORMA DE ESCOLAS ENS. FUNDAMENTAL	12.361.0011.2040.0000						257.520,00
3	3	DESPESAS CORREN				33.300,00	
		3	3	OUTRAS DESPESAS CORRENTES	33.300,00		
				MATERIAL DE CONSUMO	11.100,00		
				OUTROS SERVIÇOS DE TERCEIROS - PESSOA FÍSICA	11.100,00		
				OUTROS SERVIÇOS DE TERCEIROS - PESSOA JURÍDICA	11.100,00		
		4	4	DESPESAS DE CAPIT		224.220,00	
				4	4	INVESTIMENTOS	224.220,00
				OBRAS E INSTALAÇÕES	179.820,00		
				OBRAS E INSTALAÇÕES	44.400,00		
PROGRAMA EDUCAÇÃO DE JOVENS E ADULTOS	12.361.0061.2038.0000						98.301,60
3	3	DESPESAS CORREN				98.301,60	
		1	1	PESSOAL E ENCARGOS SOCIAIS	44.355,60		
				VENCIMENTOS E VANTAGENS FIXAS - PESSOAL CIVIL	35.964,00		
				OBRIGAÇÕES PATRONAIS	8.391,60		



**PREFEITURA MUN. DE MARCOS PARENTE**  
Praça Dyrmo Pires Ferreira - CNPJ:06554133/0001-96

Orçamento Programa - Exercício de 2022

Page 12

**QUADRO AUXILIAR DE DETALHAMENTO DA DESPESA**

Lei: , Data:

PODER	02	PODER EXECUTIVO
ORGÃO	04	SECRETARIA MUNICIPAL DE EDUCAÇÃO
UNIDADE	00	SECRETARIA MUNICIPAL DE EDUCAÇÃO

Aplicacao Programada	Proj/Ativ	Finalidade	Categoria	Detalhada	TotalGrupo	Total Categ.	Total Func.
F.R. - C.A.							
PROGRAMA EDUCAÇÃO DE JOVENS E ADULTOS	12.361.0061.2038.0000						98.301,60
3 DESPESAS CORREN							
3 OUTRAS DESPESAS CORRENTES					53.946,00		
MATERIAL DE CONSUMO		1.569.00.999.000	3.3.90.30.00	17.982,00			
OUTROS SERVIÇOS DE TERCEIROS - PESSOA FÍSICA		1.569.00.999.000	3.3.90.36.00	17.982,00			
OUTROS SERVIÇOS DE TERCEIROS - PESSOA JURÍDICA		1.569.00.999.000	3.3.90.39.00	17.982,00			
EXECUÇÃO DE AÇÕES DO PROGRAMA PDDE	12.361.0071.2028.0000						35.604,36
3 DESPESAS CORREN							
3 OUTRAS DESPESAS CORRENTES					35.604,36		
MATERIAL DE CONSUMO		1.551.00.999.000	3.3.90.30.00	11.868,12			
OUTROS SERVIÇOS DE TERCEIROS - PESSOA FÍSICA		1.551.00.999.000	3.3.90.36.00	11.868,12			
OUTROS SERVIÇOS DE TERCEIROS - PESSOA JURÍDICA		1.551.00.999.000	3.3.90.39.00	11.868,12			
MANUTENÇÃO DO PROGRAMA SALÁRIO EDUCAÇÃO	12.361.0071.2082.0000						166.056,00
3 DESPESAS CORREN							
3 OUTRAS DESPESAS CORRENTES					107.892,00		
MATERIAL DE CONSUMO		1.706.01.999.000	3.3.90.30.00	35.964,00			
OUTROS SERVIÇOS DE TERCEIROS - PESSOA FÍSICA		1.706.01.999.000	3.3.90.36.00	35.964,00			
OUTROS SERVIÇOS DE TERCEIROS - PESSOA JURÍDICA		1.706.01.999.000	3.3.90.39.00	35.964,00			
4 DESPESAS DE CAPIT							58.164,00
4 INVESTIMENTOS					58.164,00		
OBRAS E INSTALAÇÕES		1.706.01.999.000	4.4.90.51.00	22.200,00			
EQUIPAMENTOS E MATERIAL PERMANENTE		1.706.01.999.000	4.4.90.52.00	35.964,00			
AQUISIÇÃO DE TRANSPORTE ESCOLAR PARA EDUCAÇÃO	12.361.0072.1005.0000						179.820,00
4 DESPESAS DE CAPIT							
4 INVESTIMENTOS					179.820,00		
EQUIPAMENTOS E MATERIAL PERMANENTE		1.569.00.999.000	4.4.90.52.00	179.820,00			
MANUTENÇÃO DOS VEÍCULOS DO TRANSPORTE ESCOLAR	12.361.0072.2046.0000						203.796,00
3 DESPESAS CORREN							
3 OUTRAS DESPESAS CORRENTES					203.796,00		
MATERIAL DE CONSUMO		1.500.00.200.000	3.3.90.30.00	17.982,00			
MATERIAL DE CONSUMO		1.553.00.999.000	3.3.90.30.00	17.982,00			
OUTROS SERVIÇOS DE TERCEIROS - PESSOA FÍSICA		1.500.00.200.000	3.3.90.36.00	17.982,00			
OUTROS SERVIÇOS DE TERCEIROS - PESSOA FÍSICA		1.553.00.999.000	3.3.90.36.00	17.982,00			
OUTROS SERVIÇOS DE TERCEIROS - PESSOA JURÍDICA		1.500.00.200.000	3.3.90.39.00	95.904,00			
OUTROS SERVIÇOS DE TERCEIROS - PESSOA JURÍDICA		1.553.00.999.000	3.3.90.39.00	35.964,00			
TRANSPORTE DE ALUNOS	12.361.0072.2047.0000						203.796,00
3 DESPESAS CORREN							
3 OUTRAS DESPESAS CORRENTES					203.796,00		
OUTROS SERVIÇOS DE TERCEIROS - PESSOA FÍSICA		1.500.00.200.000	3.3.90.36.00	35.964,00			
OUTROS SERVIÇOS DE TERCEIROS - PESSOA FÍSICA		1.553.00.999.000	3.3.90.36.00	35.964,00			
OUTROS SERVIÇOS DE TERCEIROS - PESSOA JURÍDICA		1.500.00.200.000	3.3.90.39.00	59.940,00			
OUTROS SERVIÇOS DE TERCEIROS - PESSOA JURÍDICA		1.553.00.999.000	3.3.90.39.00	71.928,00			



**PREFEITURA MUN. DE MARCOS PARENTE**  
Praça Dyrmo Pires Ferreira - CNPJ:06554133/0001-96

Orçamento Programa - Exercício de 2022

Page 13

**QUADRO AUXILIAR DE DETALHAMENTO DA DESPESA**

Lei: , Data:

PODER	02	PODER EXECUTIVO
ORGÃO	04	SECRETARIA MUNICIPAL DE EDUCAÇÃO
UNIDADE	00	SECRETARIA MUNICIPAL DE EDUCAÇÃO

Aplicacao Programada	Proj/Ativ	Finalidade	Categoria	Detalhada	TotalGrupo	Total Categ.	Total Func.
F.R. - C.A.							
ENCARGOS COM AÇÕES DA UNIVERSIDADE ABERTA	12.364.0062.2049.0000						119.880,00
3 DESPESAS CORREN							
1 PESSOAL E ENCARGOS SOCIAIS					23.976,00		
VENCIMENTOS E VANTAGENS FIXAS - PESSOAL CIVIL		1.500.00.200.000	3.1.90.11.00	23.976,00			
3 OUTRAS DESPESAS CORRENTES					95.904,00		
MATERIAL DE CONSUMO		1.500.00.200.000	3.3.90.30.00	23.976,00			
OUTROS SERVIÇOS DE TERCEIROS - PESSOA FÍSICA		1.500.00.200.000	3.3.90.36.00	47.952,00			
OUTROS SERVIÇOS DE TERCEIROS - PESSOA JURÍDICA		1.500.00.200.000	3.3.90.39.00	23.976,00			

TOTAL

2.206.758,76

**PREFEITURA MUN. DE MARCOS PARENTE**

Praça Dyrmo Pires Ferreira - CNPJ:06554133/0001-96

Orçamento Programa - Exercício de 2022

Page 14

**QUADRO AUXILIAR DE DETALHAMENTO DA DESPESA**

Lei: , Data:

PODER	02	PODER EXECUTIVO					
ORGÃO	05	FUNDO DE DES. EDUC. E VALOR MAGISTÉRIO - FUNDEB					
UNIDADE	00	FUNDO DE DES. EDUC. E VALOR MAGISTÉRIO - FUNDEB					
Aplicação Programada	Proj/Ativ	Finalidade	Categoria	Detalhada	Total Grupo	Total Categ.	Total Func.
		F.R. - C.A.					
CONSTRUÇÃO E AMPLIAÇÃO DE UNIDADES ESCOLARES		12.361.0011.1022.0000					22.100,00
4	DESPESAS DE CAPIT					22.100,00	
4	INVESTIMENTOS				22.100,00		
	OBRAS E INSTALAÇÕES	1.540.01.999.000	4.4.90.51.00	22.100,00			
MANUTENÇÃO REFORMA DE ESCOLAS ENS. FUNDAMENTAL		12.361.0011.2040.0000					44.400,00
4	DESPESAS DE CAPIT					44.400,00	
4	INVESTIMENTOS				44.400,00		
	OBRAS E INSTALAÇÕES	1.540.01.999.000	4.4.90.51.00	44.400,00			
MANUTENÇÃO DO FUNDEB 70%		12.361.0061.2037.0000					2.699.857,20
3	DESPESAS CORREN					2.699.857,20	
1	PESSOAL E ENCARGOS SOCIAIS				2.372.284,74		
	CONTRATAÇÃO POR TEMPO DETERMINADO	1.540.01.230.000	3.1.90.04.00	199.880,00			
	VENCIMENTOS E VANTAGENS FIXAS - PESSOAL CIVIL	1.540.01.230.000	3.1.90.11.00	1.033.882,54			
	VENCIMENTOS E VANTAGENS FIXAS - PESSOAL CIVIL	1.541.01.230.000	3.1.90.11.00	499.100,00			
	VENCIMENTOS E VANTAGENS FIXAS - PESSOAL CIVIL	1.542.01.230.000	3.1.90.11.00	30.000,00			
	OBRIGAÇÕES PATRONAIS	1.540.01.230.000	3.1.90.13.00	278.433,40			
	OBRIGAÇÕES PATRONAIS	1.541.01.230.000	3.1.90.13.00	310.988,80			
	OBRIGAÇÕES PATRONAIS	1.542.01.230.000	3.1.90.13.00	20.000,00			
3	OUTRAS DESPESAS CORRENTES				327.572,46		
	OUTROS SERVIÇOS DE TERCEIROS - PESSOA FÍSICA	1.540.01.230.000	3.3.90.36.00	327.572,46			
ENCARGOS DO FUNDEB 30%		12.361.0061.2041.0000					95.000,00
3	DESPESAS CORREN					65.000,00	
1	PESSOAL E ENCARGOS SOCIAIS				50.000,00		
	VENCIMENTOS E VANTAGENS FIXAS - PESSOAL CIVIL	1.542.01.999.000	3.1.90.11.00	30.000,00			
	OBRIGAÇÕES PATRONAIS	1.542.01.999.000	3.1.90.13.00	20.000,00			
3	OUTRAS DESPESAS CORRENTES				15.000,00		
	DIÁRIAS - CIVIL	1.541.01.999.000	3.3.90.14.00	5.000,00			
	MATERIAL DE CONSUMO	1.542.01.999.000	3.3.90.30.00	10.000,00			
4	DESPESAS DE CAPIT					30.000,00	
4	INVESTIMENTOS				30.000,00		
	OBRAS E INSTALAÇÕES	1.542.01.999.000	4.4.90.51.00	20.000,00			
	EQUIPAMENTOS E MATERIAL PERMANENTE	1.542.01.999.000	4.4.90.52.00	10.000,00			
MANUTENÇÃO REFORMA DE ESCOLAS ENS. FUNDAMENTAL		12.361.0071.2040.0000					71.898,00
3	DESPESAS CORREN					71.898,00	
3	OUTRAS DESPESAS CORRENTES				71.898,00		
	MATERIAL DE CONSUMO	1.540.01.999.000	3.3.90.30.00	23.976,00			
	OUTROS SERVIÇOS DE TERCEIROS - PESSOA FÍSICA	1.540.01.999.000	3.3.90.36.00	17.982,00			
	OUTROS SERVIÇOS DE TERCEIROS - PESSOA JURÍDICA	1.540.01.999.000	3.3.90.39.00	29.940,00			
ENCARGOS DO FUNDEB 30%		12.361.0071.2041.0000					739.564,00
3	DESPESAS CORREN					700.624,00	





**PREFEITURA MUN. DE MARCOS PARENTE**

Praça Dyrmo Pires Ferreira - CNPJ:06554133/0001-96

Orçamento Programa - Exercício de 2022

Page 15

**QUADRO AUXILIAR DE DETALHAMENTO DA DESPESA**

Lei: , Data:

PODER	02	PODER EXECUTIVO
ORGÃO	05	FUNDO DE DES. EDUC. E VALOR MAGISTÉRIO - FUNDEB
UNIDADE	00	FUNDO DE DES. EDUC. E VALOR MAGISTÉRIO - FUNDEB

Aplicacao Programada	Proj/Ativ	Finalidade	Categoria	Detalhada	TotalGrupo	Total Categ.	Total Func.
F.R. - C.A.							
ENCARGOS DO FUNDEB 30%	12.361.0071.2041.0000						739.564,00
3	DESPESAS CORREN					700.624,00	
1	PESSOAL E ENCARGOS SOCIAIS				490.908,00		
	CONTRATAÇÃO POR TEMPO DETERMINADO	1.540.01.999.000	3.1.90.04.00	71.928,00			
	VENCIMENTOS E VANTAGENS FIXAS - PESSOAL CIVIL	1.540.01.999.000	3.1.90.11.00	163.436,00			
	VENCIMENTOS E VANTAGENS FIXAS - PESSOAL CIVIL	1.541.01.999.000	3.1.90.11.00	57.742,00			
	OBRIGAÇÕES PATRONAIS	1.540.01.999.000	3.1.90.13.00	146.253,60			
	OBRIGAÇÕES PATRONAIS	1.541.01.999.000	3.1.90.13.00	51.548,40			
3	OUTRAS DESPESAS CORRENTES				209.716,00		
	MATERIAL DE CONSUMO	1.540.01.999.000	3.3.90.30.00	57.892,00			
	SERVIÇOS DE CONSULTORIA	1.540.01.999.000	3.3.90.35.00	40.904,00			
	OUTROS SERVIÇOS DE TERCEIROS - PESSOA FÍSICA	1.540.01.999.000	3.3.90.36.00	47.952,00			
	OUTROS SERVIÇOS DE TERCEIROS - PESSOA JURÍDICA	1.540.01.999.000	3.3.90.39.00	31.868,00			
	SERVIÇOS DE TECNOLOGIA DA INFORMAÇÃO E COMUNICAÇÃO	1.540.01.999.000	3.3.90.40.00	31.100,00			
4	DESPESAS DE CAPIT					38.940,00	
4	INVESTIMENTOS				38.940,00		
	EQUIPAMENTOS E MATERIAL PERMANENTE	1.540.01.999.000	4.4.90.52.00	38.940,00			
TRANSPORTE DE ALUNOS	12.361.0072.2047.0000						126.922,00
3	DESPESAS CORREN					126.922,00	
3	OUTRAS DESPESAS CORRENTES				126.922,00		
	OUTROS SERVIÇOS DE TERCEIROS - PESSOA FÍSICA	1.540.01.999.000	3.3.90.36.00	17.982,00			
	OUTROS SERVIÇOS DE TERCEIROS - PESSOA JURÍDICA	1.540.01.999.000	3.3.90.39.00	108.940,00			
MANUTENÇÃO DO ENSINO PRE-ESCOLAR	12.365.0070.2035.0000						737.182,40
3	DESPESAS CORREN					689.200,40	
1	PESSOAL E ENCARGOS SOCIAIS				607.272,40		
	CONTRATAÇÃO POR TEMPO DETERMINADO	1.540.01.230.000	3.1.90.04.00	235.964,00			
	VENCIMENTOS E VANTAGENS FIXAS - PESSOAL CIVIL	1.540.01.230.000	3.1.90.11.00	171.428,40			
	VENCIMENTOS E VANTAGENS FIXAS - PESSOAL CIVIL	1.540.01.999.000	3.1.90.11.00	59.940,00			
	VENCIMENTOS E VANTAGENS FIXAS - PESSOAL CIVIL	1.542.01.230.000	3.1.90.11.00	30.000,00			
	VENCIMENTOS E VANTAGENS FIXAS - PESSOAL CIVIL	1.542.01.999.000	3.1.90.11.00	15.000,00			
	OBRIGAÇÕES PATRONAIS	1.540.01.230.000	3.1.90.13.00	41.958,00			
	OBRIGAÇÕES PATRONAIS	1.540.01.999.000	3.1.90.13.00	17.982,00			
	OBRIGAÇÕES PATRONAIS	1.542.01.230.000	3.1.90.13.00	20.000,00			
	OBRIGAÇÕES PATRONAIS	1.542.01.999.000	3.1.90.13.00	15.000,00			
3	OUTRAS DESPESAS CORRENTES				81.928,00		
	MATERIAL DE CONSUMO	1.540.01.999.000	3.3.90.30.00	17.982,00			
	MATERIAL DE CONSUMO	1.542.01.999.000	3.3.90.30.00	10.000,00			
	OUTROS SERVIÇOS DE TERCEIROS - PESSOA FÍSICA	1.540.01.999.000	3.3.90.36.00	23.976,00			
	OUTROS SERVIÇOS DE TERCEIROS - PESSOA FÍSICA	1.540.01.999.000	3.3.90.36.00	17.982,00			
	OUTROS SERVIÇOS DE TERCEIROS - PESSOA JURÍDICA	1.540.01.999.000	3.3.90.39.00	11.988,00			
4	DESPESAS DE CAPIT					47.982,00	
4	INVESTIMENTOS				47.982,00		
	OBRAS E INSTALAÇÕES	1.542.01.999.000	4.4.90.51.00	10.000,00			
	EQUIPAMENTOS E MATERIAL PERMANENTE	1.540.01.999.000	4.4.90.52.00	17.982,00			
	EQUIPAMENTOS E MATERIAL PERMANENTE	1.542.01.999.000	4.4.90.52.00	20.000,00			
ENCARGOS DO FUNDEB 30%	12.365.0070.2041.0000						30.000,00
3	DESPESAS CORREN					30.000,00	

**PREFEITURA MUN. DE MARCOS PARENTE**

Praça Dyrmo Pires Ferreira - CNPJ:06554133/0001-96

Orçamento Programa - Exercício de 2022

Page 16

**QUADRO AUXILIAR DE DETALHAMENTO DA DESPESA**

Lei: , Data:

PODER	02	PODER EXECUTIVO					
ORGÃO	05	FUNDO DE DES. EDUC. E VALOR MAGISTÉRIO - FUNDEB					
UNIDADE	00	FUNDO DE DES. EDUC. E VALOR MAGISTÉRIO - FUNDEB					
Aplicacao Programada		Proj/Ativ	Finalidade	Categoria	Detalhada	TotalGrupo	Total Categ. Total Func.
			F.R. - C.A.				
ENCARGOS DO FUNDEB 30%		12.365.0070.2041.0000					30.000,00
3	DESPEAS CORREN						30.000,00
3	OUTRAS DESPEAS CORRENTES					30.000,00	
	OUTROS SERVIÇOS DE TERCEIROS - PESSOA FÍSICA	1.542.01.999.000	3.3.90.36.00	15.000,00			
	OUTROS SERVIÇOS DE TERCEIROS - PESSOA JURÍDICA	1.542.01.999.000	3.3.90.39.00	15.000,00			
PROGRAMA EDUCAÇÃO DE JOVENS E ADULTOS		12.366.0085.2038.0000					173.826,00
3	DESPEAS CORREN						173.826,00
1	PESSOAL E ENCARGOS SOCIAIS					131.868,00	
	VENCIMENTOS E VANTAGENS FIXAS - PESSOAL CIVIL	1.540.01.230.000	3.1.90.11.00	107.892,00			
	OBRIGAÇÕES PATRONAIS	1.540.01.230.000	3.1.90.13.00	23.976,00			
3	OUTRAS DESPEAS CORRENTES					41.958,00	
	MATERIAL DE CONSUMO	1.540.01.999.000	3.3.90.30.00	17.982,00			
	OUTROS SERVIÇOS DE TERCEIROS - PESSOA FÍSICA	1.540.01.999.000	3.3.90.36.00	23.976,00			
TOTAL							4.740.749,60



**PREFEITURA MUN. DE MARCOS PARENTE**

Praça Dyrmo Pires Ferreira - CNPJ:06554133/0001-96

Orçamento Programa - Exercício de 2022

Page 17

**QUADRO AUXILIAR DE DETALHAMENTO DA DESPESA**

Lei: , Data:

PODER	02	PODER EXECUTIVO
ORGÃO	06	SECRETARIA MUN. DE OBRAS, INFRAESTRUTURA E SERVIÇOS PUBLICOS
UNIDADE	00	SECRETARIA MUN. DE OBRAS, INFRAESTRUTURA E SERVIÇOS PUBLICOS

Aplicacao Programada	Proj/Ativ	Finalidade	Categoria	Detalhada	TotalGrupo	Total Categ.	Total Func.
		F.R. - C.A.					
CONSTRUÇÃO E OU RECUPERAÇÃO DE POÇOS TUBULARES	04.544.0021.1041.0000						0,00
4	DESPEAS DE CAPIT					0,00	
4	INVESTIMENTOS				0,00		
	OBRAS E INSTALAÇÕES	1.500.00.999.000	4.4.90.51.00				
MANUTENÇÃO E ENC. DA SEC. DE OBRAS E SERV. PUBLICOS	15.122.0007.2050.0000						570.628,80
3	DESPEAS CORREN					392.007,60	
1	PESSOAL E ENCARGOS SOCIAIS				110.289,60		
	VENCIMENTOS E VANTAGENS FIXAS - PESSOAL CIVIL	1.500.00.999.000	3.1.90.11.00	89.910,00			
	OBRIGAÇÕES PATRONAIS	1.500.00.999.000	3.1.90.13.00	20.379,60			
3	OUTRAS DESPEAS CORRENTES				281.718,00		
	DIÁRIAS - CIVIL	1.500.00.999.000	3.3.90.14.00	4.795,20			
	MATERIAL DE CONSUMO	1.500.00.999.000	3.3.90.30.00	145.054,80			
	OUTROS SERVIÇOS DE TERCEIROS - PESSOA FÍSICA	1.500.00.999.000	3.3.90.36.00	59.940,00			
	OUTROS SERVIÇOS DE TERCEIROS - PESSOA JURÍDICA	1.500.00.999.000	3.3.90.39.00	71.928,00			
4	DESPEAS DE CAPIT					178.621,20	
4	INVESTIMENTOS				178.621,20		
	EQUIPAMENTOS E MATERIAL PERMANENTE	1.500.00.999.000	4.4.90.52.00	46.753,20			
	EQUIPAMENTOS E MATERIAL PERMANENTE	1.700.00.999.000	4.4.90.52.00	131.868,00			
AQUISIÇÃO DE IMÓVEIS	15.451.0011.1006.0000						71.928,00
4	DESPEAS DE CAPIT					71.928,00	
4	INVESTIMENTOS				71.928,00		
	AQUISIÇÃO DE IMÓVEIS	1.500.00.999.000	4.4.90.61.00	71.928,00			
CONSTRUÇÃO DE PRAÇAS PUBLICAS	15.452.0005.1024.0000						95.904,00
4	DESPEAS DE CAPIT					95.904,00	
4	INVESTIMENTOS				95.904,00		
	OBRAS E INSTALAÇÕES	1.500.00.999.000	4.4.90.51.00	33.300,00			
	OBRAS E INSTALAÇÕES	1.700.00.999.000	4.4.90.51.00	62.604,00			
MANUTENÇÃO DE PRAÇAS, PARQUES E JARDINS	15.452.0005.2057.0000						53.058,00
3	DESPEAS CORREN					53.058,00	
3	OUTRAS DESPEAS CORRENTES				53.058,00		
	MATERIAL DE CONSUMO	1.500.00.999.000	3.3.90.30.00	11.988,00			
	OUTROS SERVIÇOS DE TERCEIROS - PESSOA FÍSICA	1.500.00.999.000	3.3.90.36.00	29.970,00			
	OUTROS SERVIÇOS DE TERCEIROS - PESSOA JURÍDICA	1.500.00.999.000	3.3.90.39.00	11.100,00			
RECUPERAÇÃO DE CEMITERIOS	15.452.0011.2052.0000						28.771,20
3	DESPEAS CORREN					28.771,20	
3	OUTRAS DESPEAS CORRENTES				28.771,20		
	MATERIAL DE CONSUMO	1.500.00.999.000	3.3.90.30.00	13.186,80			
	OUTROS SERVIÇOS DE TERCEIROS - PESSOA FÍSICA	1.500.00.999.000	3.3.90.36.00	15.584,40			
CONSTRUÇÃO DE CALÇAMENTO	15.452.0017.1010.0000						179.820,00
4	DESPEAS DE CAPIT				179.820,00		

**PREFEITURA MUN. DE MARCOS PARENTE**

Praça Dyrmo Pires Ferreira - CNPJ:06554133/0001-96

Orçamento Programa - Exercício de 2022

Page 18

**QUADRO AUXILIAR DE DETALHAMENTO DA DESPESA**

Lei: , Data:

PODER	02	PODER EXECUTIVO					
ORGÃO	06	SECRETARIA MUN. DE OBRAS, INFRAESTRUTURA E SERVIÇOS PUBLICOS					
UNIDADE	00	SECRETARIA MUN. DE OBRAS, INFRAESTRUTURA E SERVIÇOS PUBLICOS					
Aplicacao Programada	Proj/Ativ	Finalidade	Categoria	Detalhada	TotalGrupo	Total Categ.	Total Func.
		F.R. - C.A.					
CONSTRUÇÃO DE CALÇAMENTO	15.452.0017.1010.0000						179.820,00
4 DESPESAS DE CAPITAL						179.820,00	
4 INVESTIMENTOS							
OBRAS E INSTALAÇÕES		1.500.00.999.000	4.4.90.51.00	59.940,00			
OBRAS E INSTALAÇÕES		1.700.00.999.000	4.4.90.51.00	59.940,00			
OBRAS E INSTALAÇÕES		1.701.00.999.000	4.4.90.51.00	59.940,00			
ABERTURA DE RUAS E AVENIDAS	15.452.0017.1011.0000						47.952,00
4 DESPESAS DE CAPITAL						47.952,00	
4 INVESTIMENTOS							
OBRAS E INSTALAÇÕES		1.500.00.999.000	4.4.90.51.00	47.952,00			
CONSTRUÇÃO DE PAVIMENTAÇÃO ASFALTICA	15.452.0017.1026.0000						179.820,00
4 DESPESAS DE CAPITAL						179.820,00	
4 INVESTIMENTOS							
OBRAS E INSTALAÇÕES		1.700.00.999.000	4.4.90.51.00	111.000,00			
OBRAS E INSTALAÇÕES		1.701.00.999.000	4.4.90.51.00	68.820,00			
RECUPERAÇÃO E CONSERVAÇÃO DE CALÇAMENTO	15.452.0017.2053.0000						95.904,00
3 DESPESAS CORREN						95.904,00	
3 OUTRAS DESPESAS CORRENTES							
MATERIAL DE CONSUMO		1.500.00.999.000	3.3.90.30.00	35.964,00			
OUTROS SERVIÇOS DE TERCEIROS - PESSOA FÍSICA		1.500.00.999.000	3.3.90.36.00	29.970,00			
OUTROS SERVIÇOS DE TERCEIROS - PESSOA JURÍDICA		1.500.00.999.000	3.3.90.39.00	29.970,00			
MANUTENÇÃO DOS SERVIÇOS DE LIMPEZA PUBLICA	15.452.0017.2058.0000						507.092,40
3 DESPESAS CORREN						507.092,40	
3 OUTRAS DESPESAS CORRENTES							
MATERIAL DE CONSUMO		1.500.00.999.000	3.3.90.30.00	39.560,40			
OUTROS SERVIÇOS DE TERCEIROS - PESSOA FÍSICA		1.500.00.999.000	3.3.90.36.00	29.970,00			
OUTROS SERVIÇOS DE TERCEIROS - PESSOA JURÍDICA		1.500.00.999.000	3.3.90.39.00	437.562,00			
PROGRAMA DE SANEAMENTO BASICO	17.451.0025.2070.0000						47.952,00
4 DESPESAS DE CAPITAL						47.952,00	
4 INVESTIMENTOS							
OBRAS E INSTALAÇÕES		1.700.00.999.000	4.4.90.51.00	47.952,00			
CONSTRUÇÃO DE FOSSAS PARA FAMILIAS CARENTES	17.512.0025.1019.0000						239.760,00
4 DESPESAS DE CAPITAL						239.760,00	
4 INVESTIMENTOS							
OBRAS E INSTALAÇÕES		1.700.00.999.000	4.4.50.51.00	239.760,00			
CONSTRUÇÃO SIST. SIMPLIF. DE ABAST. DE ÁGUA	17.544.0021.1021.0000						95.904,00
4 DESPESAS DE CAPITAL						95.904,00	
4 INVESTIMENTOS							
OBRAS E INSTALAÇÕES		1.700.00.999.000	4.4.90.51.00	95.904,00			
MANUTENÇÃO DO SISTEMA SIMP. ABASTECIMENTO	17.544.0021.2062.0000						71.928,00



**PREFEITURA MUN. DE MARCOS PARENTE**

Praça Dyrmo Pires Ferreira - CNPJ:06554133/0001-96

Orçamento Programa - Exercício de 2022

Page 19

**QUADRO AUXILIAR DE DETALHAMENTO DA DESPESA**

Lei: , Data:

PODER	02	PODER EXECUTIVO
ORGÃO	06	SECRETARIA MUN. DE OBRAS, INFRAESTRUTURA E SERVIÇOS PUBLICOS
UNIDADE	00	SECRETARIA MUN. DE OBRAS, INFRAESTRUTURA E SERVIÇOS PUBLICOS

Aplicacao Programada	Proj/Ativ	Finalidade	Categoria	Detalhada	TotalGrupo	Total Categ.	Total Func.
		F.R. - C.A.					
<b>DAGUA</b>							
3	DESPEAS CORREN					71.928,00	71.928,00
3	OUTRAS DESPEAS CORRENTES				71.928,00		
	MATERIAL DE CONSUMO	1.500.00.999.000	3.3.90.30.00	23.976,00			
	OUTROS SERVIÇOS DE TERCEIROS - PESSOA FÍSICA	1.500.00.999.000	3.3.90.36.00	23.976,00			
	OUTROS SERVIÇOS DE TERCEIROS - PESSOA JURÍDICA	1.500.00.999.000	3.3.90.39.00	23.976,00			
<b>CONSTRUÇÃO DE REDE DE ELETRIFICAÇÃO RURAL</b> 25.752.0078.1008.0000							
4	DESPEAS DE CAPIT					35.964,00	35.964,00
4	INVESTIMENTOS				35.964,00		
	OBRAS E INSTALAÇÕES	1.700.00.999.000	4.4.90.51.00	35.964,00			
<b>ENCARGOS COM REDE DE ILUMINAÇÃO PUBLICA</b> 25.752.0079.2056.0000							
3	DESPEAS CORREN					85.714,20	85.714,20
3	OUTRAS DESPEAS CORRENTES				85.714,20		
	MATERIAL DE CONSUMO	1.751.00.999.000	3.3.90.30.00	23.976,00			
	OUTROS SERVIÇOS DE TERCEIROS - PESSOA FÍSICA	1.751.00.999.000	3.3.90.36.00	23.976,00			
	OUTROS SERVIÇOS DE TERCEIROS - PESSOA JURÍDICA	1.751.00.999.000	3.3.90.39.00	37.762,20			
<b>CONSTRUÇÃO DA PASSAGEM MOLHADA</b> 26.782.0024.1007.0000							
4	DESPEAS DE CAPIT					95.904,00	95.904,00
4	INVESTIMENTOS				95.904,00		
	OBRAS E INSTALAÇÕES	1.500.00.999.000	4.4.90.51.00	22.200,00			
	OBRAS E INSTALAÇÕES	1.700.00.999.000	4.4.90.51.00	22.200,00			
	OBRAS E INSTALAÇÕES	1.701.00.999.000	4.4.90.51.00	51.504,00			
<b>CONSTRUÇÃO E OU REPARAÇÃO DE ESTRADAS MUNICIPAIS</b> 26.782.0024.1014.0000							
4	DESPEAS DE CAPIT					179.820,00	179.820,00
4	INVESTIMENTOS				179.820,00		
	OBRAS E INSTALAÇÕES	1.500.00.999.000	4.4.90.51.00	59.940,00			
	OBRAS E INSTALAÇÕES	1.700.00.999.000	4.4.90.51.00	59.940,00			
	OBRAS E INSTALAÇÕES	1.701.00.999.000	4.4.90.51.00	59.940,00			
<b>RECUPERAÇÃO MANUTENÇÃO DE ESTRADAS MUNICIPAIS</b> 26.782.0024.2063.0000							
3	DESPEAS CORREN					91.108,80	91.108,80
3	OUTRAS DESPEAS CORRENTES				91.108,80		
	MATERIAL DE CONSUMO	1.500.00.999.000	3.3.90.30.00	23.976,00			
	MATERIAL DE CONSUMO	1.750.04.999.000	3.3.90.30.00	11.100,00			
	OUTROS SERVIÇOS DE TERCEIROS - PESSOA FÍSICA	1.500.00.999.000	3.3.90.36.00	23.976,00			
	OUTROS SERVIÇOS DE TERCEIROS - PESSOA FÍSICA	1.750.04.999.000	3.3.90.36.00	5.638,80			
	OUTROS SERVIÇOS DE TERCEIROS - PESSOA JURÍDICA	1.500.00.999.000	3.3.90.39.00	11.988,00			
	OUTROS SERVIÇOS DE TERCEIROS - PESSOA JURÍDICA	1.750.04.999.000	3.3.90.39.00	14.430,00			
<b>RECUPERAÇÃO DE PONTES E BOEIROS</b> 26.782.0024.2064.0000							
3	DESPEAS CORREN					71.928,00	71.928,00

**PREFEITURA MUN. DE MARCOS PARENTE**

Praça Dyrmo Pires Ferreira - CNPJ:06554133/0001-96

Orçamento Programa - Exercício de 2022

Page 20

**QUADRO AUXILIAR DE DETALHAMENTO DA DESPESA**

Lei: , Data:

PODER	02	PODER EXECUTIVO
ORGÃO	06	SECRETARIA MUN. DE OBRAS, INFRAESTRUTURA E SERVIÇOS PUBLICOS
UNIDADE	00	SECRETARIA MUN. DE OBRAS, INFRAESTRUTURA E SERVIÇOS PUBLICOS

Aplicacao Programada	Proj/Ativ	Finalidade	Categoria	Detalhada	TotalGrupo	Total Categ.	Total Func.
F.R. - C.A.							
RECUPERAÇÃO DE PONTES E BOEIROS	26.782.0024.2064.0000						71.928,00
3 DESPESAS CORREN						71.928,00	
3 OUTRAS DESPESAS CORRENTES					71.928,00		
MATERIAL DE CONSUMO		1.500.00.999.000	3.3.90.30.00	23.976,00			
OUTROS SERVIÇOS DE TERCEIROS - PESSOA FÍSICA		1.500.00.999.000	3.3.90.36.00	23.976,00			
OUTROS SERVIÇOS DE TERCEIROS - PESSOA JURÍDICA		1.500.00.999.000	3.3.90.39.00	23.976,00			
<b>TOTAL</b>							<b>2.846.861,40</b>

**PREFEITURA MUN. DE MARCOS PARENTE**

Praça Dyrmo Pires Ferreira - CNPJ:06554133/0001-96

Orçamento Programa - Exercício de 2022

Page 21

**QUADRO AUXILIAR DE DETALHAMENTO DA DESPESA**

Lei: , Data:

PODER	02	PODER EXECUTIVO
ORGÃO	07	SECRETARIA MUNICIPAL DE SAÚDE
UNIDADE	00	SECRETARIA MUNICIPAL DE SAÚDE - FMS

Aplicacao Programada	Proj/Ativ	Finalidade	Categoria	Detalhada	TotalGrupo	Total Categ.	Total Func.
F.R. - C.A.							
ENCARGOS DA SECRETARIA MUN. DE SAUDE	10.301.0030.2067.0000						119.880,00
3 DESPESAS CORREN						119.880,00	
3 OUTRAS DESPESAS CORRENTES					119.880,00		
DIÁRIAS - CIVIL		1.500.00.300.000	3.3.90.14.00	11.988,00			
MATERIAL DE CONSUMO		1.500.00.300.000	3.3.90.30.00	35.964,00			
OUTROS SERVIÇOS DE TERCEIROS - PESSOA FÍSICA		1.500.00.300.000	3.3.90.36.00	35.964,00			
OUTROS SERVIÇOS DE TERCEIROS - PESSOA JURÍDICA		1.500.00.300.000	3.3.90.39.00	35.964,00			
<b>TOTAL</b>							<b>119.880,00</b>



**PREFEITURA MUN. DE MARCOS PARENTE**

Praça Dyrmo Pires Ferreira - CNPJ:06554133/0001-96

Orçamento Programa - Exercício de 2022

Page 22

**QUADRO AUXILIAR DE DETALHAMENTO DA DESPESA**

Lei: , Data:

PODER	02	PODER EXECUTIVO
ORGÃO	08	FUNDO MUNICIPAL DE SAÚDE - FMS
UNIDADE	00	FUNDO MUNICIPAL DE SAÚDE - FMS

Aplicacao Programada	Proj/Ativ	Finalidade	Categoria	Detalhada	TotalGrupo	Total Categ.	Total Func.
		F.R. - C.A.					
REFORMA E AMPLIAÇÃO DE UNIDADE DE SAÚDE	10.301.0030.1017.0000						119.880,00
4 DESPESAS DE CAPIT						119.880,00	
4 INVESTIMENTOS					119.880,00		
OBRAS E INSTALAÇÕES		1.631.00.999.000	4.4.90.51.00	119.880,00			
CONSTRUÇÃO DE POSTOS DE SAÚDE	10.301.0030.1018.0000						535.863,60
4 DESPESAS DE CAPIT						535.863,60	
4 INVESTIMENTOS					535.863,60		
OBRAS E INSTALAÇÕES		1.500.00.300.000	4.4.90.51.00	179.820,00			
OBRAS E INSTALAÇÕES		1.601.00.999.000	4.4.90.51.00	356.043,60			
PROGRAMA DE MELHORIA DO ACESSO E DA QUALIDADE - PMAQ	10.301.0030.1037.0000						22.777,20
3 DESPESAS CORREN						22.777,20	
1 PESSOAL E ENCARGOS SOCIAIS					22.777,20		
OUTRAS DESPESAS VARIÁVEIS - PESSOAL CIVIL		1.600.00.999.000	3.1.90.16.00	22.777,20			
NÚCLEO DE APOIO À SAÚDE DA FAMÍLIA - NASF	10.301.0030.1038.0000						172.627,20
3 DESPESAS CORREN						172.627,20	
1 PESSOAL E ENCARGOS SOCIAIS					80.319,60		
CONTRATAÇÃO POR TEMPO DETERMINADO		1.600.00.999.000	3.1.90.04.00	11.988,00			
VENCIMENTOS E VANTAGENS FIXAS - PESSOAL CIVIL		1.600.00.999.000	3.1.90.11.00	53.946,00			
OBRIGAÇÕES PATRONAIS		1.600.00.999.000	3.1.90.13.00	14.385,60			
3 OUTRAS DESPESAS CORRENTES					92.307,60		
OUTROS SERVIÇOS DE TERCEIROS - PESSOA FÍSICA		1.600.00.999.000	3.3.90.36.00	74.325,60			
OUTROS SERVIÇOS DE TERCEIROS - PESSOA JURÍDICA		1.600.00.999.000	3.3.90.39.00	17.982,00			
MANUTENÇÃO DOS RECURSOS CO-FINANCIAMENTO	10.301.0030.1040.0000						115.084,80
3 DESPESAS CORREN						115.084,80	
3 OUTRAS DESPESAS CORRENTES					115.084,80		
MATERIAL DE CONSUMO		1.621.00.999.000	3.3.90.30.00	35.964,00			
OUTROS SERVIÇOS DE TERCEIROS - PESSOA FÍSICA		1.621.00.999.000	3.3.90.36.00	43.156,80			
OUTROS SERVIÇOS DE TERCEIROS - PESSOA JURÍDICA		1.621.00.999.000	3.3.90.39.00	35.964,00			
PROGRAMA CONTROLE DE EDEMIAS/PPI/ECD	10.301.0030.2026.0000						142.657,20
3 DESPESAS CORREN						142.657,20	
1 PESSOAL E ENCARGOS SOCIAIS					117.482,40		
CONTRATAÇÃO POR TEMPO DETERMINADO		1.600.00.999.000	3.1.90.04.00	11.988,00			
VENCIMENTOS E VANTAGENS FIXAS - PESSOAL CIVIL		1.600.00.999.000	3.1.90.11.00	70.729,20			
OBRIGAÇÕES PATRONAIS		1.600.00.999.000	3.1.90.13.00	34.765,20			
3 OUTRAS DESPESAS CORRENTES					25.174,80		
MATERIAL DE CONSUMO		1.600.00.999.000	3.3.90.30.00	7.192,80			
OUTROS SERVIÇOS DE TERCEIROS - PESSOA FÍSICA		1.600.00.999.000	3.3.90.36.00	11.988,00			
OUTROS SERVIÇOS DE TERCEIROS - PESSOA JURÍDICA		1.600.00.999.000	3.3.90.39.00	5.994,00			
PROGRAMA AGENTES COMUNITARIOS DE SAÚDE	10.301.0030.2034.0000						316.483,20
3 DESPESAS CORREN						316.483,20	

**PREFEITURA MUN. DE MARCOS PARENTE**

Praça Dyrmo Pires Ferreira - CNPJ:06554133/0001-96

Orçamento Programa - Exercício de 2022

Page 23

**QUADRO AUXILIAR DE DETALHAMENTO DA DESPESA**

Lei: , Data:

PODER	02	PODER EXECUTIVO
ORGÃO	08	FUNDO MUNICIPAL DE SAÚDE - FMS
UNIDADE	00	FUNDO MUNICIPAL DE SAÚDE - FMS

Aplicação Programada	Proj/Ativ	Finalidade	Categoria	Detalhada	TotalGrupo	Total Categ.	Total Func.
		F.R. - C.A.					
PROGRAMA AGENTES COMUNITARIOS DE SAÚDE	10.301.0030.2034.0000						316.483,20
3	DESPESAS CORREN					316.483,20	
1	PESSOAL E ENCARGOS SOCIAIS				286.513,20		
	CONTRATAÇÃO POR TEMPO DETERMINADO	1.600.00.999.000	3.1.90.04.00	11.988,00			
	VENCIMENTOS E VANTAGENS FIXAS - PESSOAL CIVIL	1.600.00.999.000	3.1.90.11.00	191.808,00			
	OBRIGAÇÕES PATRONAIS	1.600.00.999.000	3.1.90.13.00	82.717,20			
3	OUTRAS DESPESAS CORRENTES				29.970,00		
	MATERIAL DE CONSUMO	1.600.00.999.000	3.3.90.30.00	11.988,00			
	OUTROS SERVIÇOS DE TERCEIROS - PESSOA FÍSICA	1.600.00.999.000	3.3.90.36.00	17.982,00			
PROGRAMA SAÚDE DA FAMÍLIA	10.301.0030.2060.0000						537.062,40
3	DESPESAS CORREN					537.062,40	
1	PESSOAL E ENCARGOS SOCIAIS				263.736,00		
	CONTRATAÇÃO POR TEMPO DETERMINADO	1.500.00.300.000	3.1.90.04.00	11.988,00			
	CONTRATAÇÃO POR TEMPO DETERMINADO	1.600.00.999.000	3.1.90.04.00	11.988,00			
	VENCIMENTOS E VANTAGENS FIXAS - PESSOAL CIVIL	1.500.00.300.000	3.1.90.11.00	83.916,00			
	VENCIMENTOS E VANTAGENS FIXAS - PESSOAL CIVIL	1.600.00.999.000	3.1.90.11.00	107.892,00			
	OBRIGAÇÕES PATRONAIS	1.500.00.300.000	3.1.90.13.00	21.578,40			
	OBRIGAÇÕES PATRONAIS	1.600.00.999.000	3.1.90.13.00	26.373,60			
3	OUTRAS DESPESAS CORRENTES				273.326,40		
	DIÁRIAS - CIVIL	1.600.00.999.000	3.3.90.14.00	11.988,00			
	OUTROS SERVIÇOS DE TERCEIROS - PESSOA FÍSICA	1.500.00.300.000	3.3.90.36.00	39.560,40			
	OUTROS SERVIÇOS DE TERCEIROS - PESSOA FÍSICA	1.600.00.999.000	3.3.90.36.00	197.802,00			
	OUTROS SERVIÇOS DE TERCEIROS - PESSOA JURÍDICA	1.600.00.999.000	3.3.90.39.00	23.976,00			
MANUTENÇÃO DO FUNDO MUNICIPAL DE SAÚDE	10.301.0030.2066.0000						2.912.950,80
3	DESPESAS CORREN					2.853.010,80	
1	PESSOAL E ENCARGOS SOCIAIS				1.131.667,20		
	CONTRATAÇÃO POR TEMPO DETERMINADO	1.500.00.300.000	3.1.90.04.00	11.988,00			
	CONTRATAÇÃO POR TEMPO DETERMINADO	1.600.00.999.000	3.1.90.04.00	11.988,00			
	VENCIMENTOS E VANTAGENS FIXAS - PESSOAL CIVIL	1.500.00.300.000	3.1.90.11.00	587.412,00			
	VENCIMENTOS E VANTAGENS FIXAS - PESSOAL CIVIL	1.600.00.999.000	3.1.90.11.00	305.694,00			
	OBRIGAÇÕES PATRONAIS	1.500.00.300.000	3.1.90.13.00	131.868,00			
	OBRIGAÇÕES PATRONAIS	1.600.00.999.000	3.1.90.13.00	70.729,20			
	DESPESAS DE EXERCÍCIOS ANTERIORES	1.600.00.999.000	3.1.90.92.00	11.988,00			
3	OUTRAS DESPESAS CORRENTES				1.721.343,60		
	DIÁRIAS - CIVIL	1.500.00.300.000	3.3.90.14.00	17.982,00			
	DIÁRIAS - CIVIL	1.600.00.999.000	3.3.90.14.00	11.988,00			
	MATERIAL DE CONSUMO	1.500.00.300.000	3.3.90.30.00	239.760,00			
	MATERIAL DE CONSUMO	1.600.00.999.000	3.3.90.30.00	275.724,00			
	OUTROS SERVIÇOS DE TERCEIROS - PESSOA FÍSICA	1.500.00.300.000	3.3.90.36.00	479.520,00			
	OUTROS SERVIÇOS DE TERCEIROS - PESSOA FÍSICA	1.600.00.999.000	3.3.90.36.00	439.959,60			
	OUTROS SERVIÇOS DE TERCEIROS - PESSOA JURÍDICA	1.500.00.300.000	3.3.90.39.00	119.880,00			
	OUTROS SERVIÇOS DE TERCEIROS - PESSOA JURÍDICA	1.600.00.999.000	3.3.90.39.00	59.940,00			
	SERVIÇOS DE TECNOLOGIA DA INFORMAÇÃO E COMUNICAÇÃO	1.500.00.300.000	3.3.90.40.00	5.550,00			
	SERVIÇOS DE TECNOLOGIA DA INFORMAÇÃO E COMUNICAÇÃO	1.600.00.999.000	3.3.90.40.00	11.100,00			
	AUXÍLIO-ALIMENTAÇÃO	1.500.00.300.000	3.3.90.46.00	17.982,00			
	OUTROS AUXÍLIOS FINANCEIROS A PESSOAS FÍSICAS	1.500.00.300.000	3.3.90.48.00	17.982,00			
	DESPESAS DE EXERCÍCIOS ANTERIORES	1.500.00.300.000	3.3.90.92.00	11.988,00			
	DESPESAS DE EXERCÍCIOS ANTERIORES	1.600.00.999.000	3.3.90.92.00	11.988,00			
4	DESPESAS DE CAPÍT						59.940,00





**PREFEITURA MUN. DE MARCOS PARENTE**

Praça Dyrmo Pires Ferreira - CNPJ:06554133/0001-96

Orçamento Programa - Exercício de 2022

Page 24

**QUADRO AUXILIAR DE DETALHAMENTO DA DESPESA**

Lei: , Data:

PODER	02	PODER EXECUTIVO
ORGÃO	08	FUNDO MUNICIPAL DE SAÚDE - FMS
UNIDADE	00	FUNDO MUNICIPAL DE SAÚDE - FMS

Aplicacao Programada	Proj/Ativ	Finalidade	Categoria	Detalhada	TotalGrupo	Total Categ.	Total Func.
F.R. - C.A.							
MANUTENÇÃO DO FUNDO MUNICIPAL DE SAÚDE	10.301.0030.2066.0000						2.912.950,80
4 DESPESAS DE CAPIT						59.940,00	
4 INVESTIMENTOS					59.940,00		
EQUIPAMENTOS E MATERIAL PERMANENTE		1.500.00.300.000	4.4.90.52.00	29.970,00			
EQUIPAMENTOS E MATERIAL PERMANENTE		1.600.00.999.000	4.4.90.52.00	29.970,00			
MANUTENÇÃO DA FARMÁCIA BÁSICA MUNICIPAL	10.301.0030.2071.0000						54.256,80
3 DESPESAS CORREN						54.256,80	
3 OUTRAS DESPESAS CORRENTES					54.256,80		
MATERIAL DE CONSUMO		1.500.00.300.000	3.3.90.30.00	11.100,00			
MATERIAL DE CONSUMO		1.600.00.999.000	3.3.90.30.00	43.156,80			
MANUTENÇÃO DO LABORATÓRIO DE PRÓTESES DENTÁRIAS - LRPD	10.301.0084.1039.0000						23.976,00
3 DESPESAS CORREN						23.976,00	
3 OUTRAS DESPESAS CORRENTES					23.976,00		
MATERIAL DE CONSUMO		1.621.00.999.000	3.3.90.30.00	5.994,00			
MATERIAL, BEM OU SERVIÇO PARA DISTRIBUIÇÃO GRATUITA		1.621.00.999.000	3.3.90.32.00	11.988,00			
OUTROS SERVIÇOS DE TERCEIROS - PESSOA FÍSICA		1.621.00.999.000	3.3.90.36.00	5.994,00			
PROGRAMA SAÚDE BUCAL	10.301.0084.2061.0000						380.019,60
3 DESPESAS CORREN						380.019,60	
1 PESSOAL E ENCARGOS SOCIAIS					290.109,60		
CONTRATAÇÃO POR TEMPO DETERMINADO		1.600.00.999.000	3.1.90.04.00	11.988,00			
VENCIMENTOS E VANTAGENS FIXAS - PESSOAL CIVIL		1.600.00.999.000	3.1.90.11.00	225.374,40			
OBRIGAÇÕES PATRONAIS		1.600.00.999.000	3.1.90.13.00	52.747,20			
3 OUTRAS DESPESAS CORRENTES					89.910,00		
MATERIAL DE CONSUMO		1.600.00.999.000	3.3.90.30.00	29.970,00			
OUTROS SERVIÇOS DE TERCEIROS - PESSOA FÍSICA		1.600.00.999.000	3.3.90.36.00	29.970,00			
OUTROS SERVIÇOS DE TERCEIROS - PESSOA JURÍDICA		1.600.00.999.000	3.3.90.39.00	29.970,00			
MUNTEÇÃO DOS SERVIÇOS DE VIGILANCIA SANITARIA	10.304.0030.2068.0000						56.343,60
3 DESPESAS CORREN						56.343,60	
1 PESSOAL E ENCARGOS SOCIAIS					32.367,60		
CONTRATAÇÃO POR TEMPO DETERMINADO		1.600.00.999.000	3.1.90.04.00	5.994,00			
VENCIMENTOS E VANTAGENS FIXAS - PESSOAL CIVIL		1.600.00.999.000	3.1.90.11.00	20.379,60			
OBRIGAÇÕES PATRONAIS		1.600.00.999.000	3.1.90.13.00	5.994,00			
3 OUTRAS DESPESAS CORRENTES					23.976,00		
MATERIAL DE CONSUMO		1.500.00.300.000	3.3.90.30.00	5.994,00			
MATERIAL DE CONSUMO		1.600.00.999.000	3.3.90.30.00	5.994,00			
OUTROS SERVIÇOS DE TERCEIROS - PESSOA FÍSICA		1.500.00.300.000	3.3.90.36.00	11.988,00			
<b>TOTAL</b>							<b>5.389.982,40</b>

**PREFEITURA MUN. DE MARCOS PARENTE**

Praça Dyrmo Pires Ferreira - CNPJ:06554133/0001-96

Orçamento Programa - Exercício de 2022

Page 25

**QUADRO AUXILIAR DE DETALHAMENTO DA DESPESA**

Lei: , Data:

PODER	02	PODER EXECUTIVO					
ORGÃO	09	SEC. MUN. DE ASS. SOCIAL, CIDADANIA E HABITAÇÃO					
UNIDADE	00	SEC. MUN. DE ASS. SOCIAL, CIDADANIA E HABITAÇÃO					
Aplicacao Programada	Proj/Ativ	Finalidade	Categoria	Detalhada	TotalGrupo	Total Categ.	Total Func.
		F.R. - C.A.					
ENCARGOS DA SEC. DE ASSISTÊNCIA SOCIAL	08.122.0033.2072.0000						420.778,80
3	DESPESAS CORREN					420.778,80	
1	PESSOAL E ENCARGOS SOCIAIS				285.314,40		
	CONTRATAÇÃO POR TEMPO DETERMINADO	1.500.00.999.000	3.1.90.04.00	11.988,00			
	VENCIMENTOS E VANTAGENS FIXAS - PESSOAL CIVIL	1.500.00.999.000	3.1.90.11.00	221.778,00			
	OBRIGAÇÕES PATRONAIS	1.500.00.999.000	3.1.90.13.00	51.548,40			
3	OUTRAS DESPESAS CORRENTES				135.464,40		
	DIÁRIAS - CIVIL	1.500.00.999.000	3.3.90.14.00	9.590,40			
	MATERIAL DE CONSUMO	1.500.00.999.000	3.3.90.30.00	23.976,00			
	OUTROS SERVIÇOS DE TERCEIROS - PESSOA FÍSICA	1.500.00.999.000	3.3.90.36.00	29.970,00			
	OUTROS SERVIÇOS DE TERCEIROS - PESSOA JURÍDICA	1.500.00.999.000	3.3.90.39.00	35.964,00			
	OUTROS AUXÍLIOS FINANCEIROS A PESSOAS FÍSICAS	1.500.00.999.000	3.3.90.48.00	35.964,00			
MANUTENÇÃO DOS SEVIÇOS FUNERARIOS	08.244.0033.2055.0000						40.759,20
3	DESPESAS CORREN					40.759,20	
3	OUTRAS DESPESAS CORRENTES				40.759,20		
	OUTROS SERVIÇOS DE TERCEIROS - PESSOA FÍSICA	1.500.00.999.000	3.3.90.36.00	14.385,60			
	OUTROS SERVIÇOS DE TERCEIROS - PESSOA JURÍDICA	1.500.00.999.000	3.3.90.39.00	26.373,60			
MELHORIA HABITACIONAL	16.481.0028.1016.0000						155.844,00
4	DESPESAS DE CAPI					155.844,00	
4	INVESTIMENTOS				155.844,00		
	OBRAS E INSTALAÇÕES	1.700.00.999.000	4.4.90.51.00	155.844,00			
PROGRAMA DE MELHORIA HABITACIONAL NA SEDE	16.482.0027.1009.0000						155.844,00
4	DESPESAS DE CAPI					155.844,00	
4	INVESTIMENTOS				155.844,00		
	OBRAS E INSTALAÇÕES	1.700.00.999.000	4.4.90.51.00	155.844,00			
<b>TOTAL</b>							<b>773.226,00</b>



**PREFEITURA MUN. DE MARCOS PARENTE**

Praça Dyrmo Pires Ferreira - CNPJ:06554133/0001-96

Orçamento Programa - Exercício de 2022

Page 26

**QUADRO AUXILIAR DE DETALHAMENTO DA DESPESA**

Lei: , Data:

PODER	02	PODER EXECUTIVO
ORGÃO	10	FUNDO MUN. DE ASSISTÊNCIA SOCIAL - FMAS
UNIDADE	00	FUNDO MUN. DE ASSISTÊNCIA SOCIAL - FMAS

Aplicacao Programada	Proj/Ativ	Finalidade	Categoria	Detalhada	TotalGrupo	Total Categ.	Total Func.
F.R. - C.A.							
MANUTENÇÃO DAS AÇÕES DO PROGRAMA PRIMEIRA INFÂNCIA	08.243.0026.1030.0000						115.084,80
3	3	DESPESAS CORREN				115.084,80	
	3	OUTRAS DESPESAS CORRENTES			115.084,80		
		MATERIAL DE CONSUMO	1.660.00.999.000	3.3.90.30.00	11.988,00		
		OUTROS SERVIÇOS DE TERCEIROS - PESSOA FÍSICA	1.660.00.999.000	3.3.90.36.00	71.928,00		
		OUTROS SERVIÇOS DE TERCEIROS - PESSOA JURÍDICA	1.660.00.999.000	3.3.90.39.00	31.168,80		
PROGRAMA PROTEÇÃO SOCIAL ESPECIAL-CREAS	08.243.0089.2079.0000						47.952,00
3	3	DESPESAS CORREN				47.952,00	
	3	OUTRAS DESPESAS CORRENTES			47.952,00		
		MATERIAL DE CONSUMO	1.660.00.999.000	3.3.90.30.00	5.994,00		
		OUTROS SERVIÇOS DE TERCEIROS - PESSOA FÍSICA	1.660.00.999.000	3.3.90.36.00	29.970,00		
		OUTROS SERVIÇOS DE TERCEIROS - PESSOA JURÍDICA	1.660.00.999.000	3.3.90.39.00	11.988,00		
MANUTENÇÃO DAS ATIVIDADES DO IGDSUAS	08.244.0046.1031.0000						23.976,00
3	3	DESPESAS CORREN				23.976,00	
	3	OUTRAS DESPESAS CORRENTES			23.976,00		
		MATERIAL DE CONSUMO	1.660.00.999.000	3.3.90.30.00	5.994,00		
		OUTROS SERVIÇOS DE TERCEIROS - PESSOA FÍSICA	1.660.00.999.000	3.3.90.36.00	11.988,00		
		OUTROS SERVIÇOS DE TERCEIROS - PESSOA JURÍDICA	1.660.00.999.000	3.3.90.39.00	5.994,00		
MANUTENÇÃO DO SCFV	08.244.0046.1032.0000						129.470,40
3	3	DESPESAS CORREN				107.892,00	
	3	OUTRAS DESPESAS CORRENTES			107.892,00		
		MATERIAL DE CONSUMO	1.660.00.999.000	3.3.90.30.00	23.976,00		
		OUTROS SERVIÇOS DE TERCEIROS - PESSOA FÍSICA	1.660.00.999.000	3.3.90.36.00	47.952,00		
		OUTROS SERVIÇOS DE TERCEIROS - PESSOA JURÍDICA	1.660.00.999.000	3.3.90.39.00	35.964,00		
4	4	DESPESAS DE CAPIT				21.578,40	
	4	INVESTIMENTOS			21.578,40		
		EQUIPAMENTOS E MATERIAL PERMANENTE	1.660.00.999.000	4.4.90.52.00	21.578,40		
MANUTENÇÃO DOS PROGRAMAS PISO BÁSICO FIXO	08.244.0046.1033.0000						86.313,60
3	3	DESPESAS CORREN				86.313,60	
	3	OUTRAS DESPESAS CORRENTES			86.313,60		
		MATERIAL DE CONSUMO	1.660.00.999.000	3.3.90.30.00	26.373,60		
		OUTROS SERVIÇOS DE TERCEIROS - PESSOA FÍSICA	1.660.00.999.000	3.3.90.36.00	35.964,00		
		OUTROS SERVIÇOS DE TERCEIROS - PESSOA JURÍDICA	1.660.00.999.000	3.3.90.39.00	23.976,00		
MANUTENÇÃO DO BPC NA ESCOLA	08.244.0046.1034.0000						2.397,60
3	3	DESPESAS CORREN				2.397,60	
	3	OUTRAS DESPESAS CORRENTES			2.397,60		
		MATERIAL DE CONSUMO	1.660.00.999.000	3.3.90.30.00	1.198,80		
		OUTROS SERVIÇOS DE TERCEIROS - PESSOA FÍSICA	1.660.00.999.000	3.3.90.36.00	1.198,80		
PROTEÇÃO SOCIAL BASICA PAIF/CRAS	08.244.0046.2059.0000						87.512,40
3	3	DESPESAS CORREN				87.512,40	

**PREFEITURA MUN. DE MARCOS PARENTE**

Praça Dyrmo Pires Ferreira - CNPJ:06554133/0001-96

Orçamento Programa - Exercício de 2022

Page 27

**QUADRO AUXILIAR DE DETALHAMENTO DA DESPESA**

Lei: , Data:

PODER	02	PODER EXECUTIVO
ORGÃO	10	FUNDO MUN. DE ASSISTÊNCIA SOCIAL - FMAS
UNIDADE	00	FUNDO MUN. DE ASSISTÊNCIA SOCIAL - FMAS

Aplicacao Programada	Proj/Ativ	Finalidade	Categoria	Detalhada	TotalGrupo	Total Categ.	Total Func.
		F.R. - C.A.					
PROTEÇÃO SOCIAL BASICA PAIF/CRAS	08.244.0046.2059.0000						87.512,40
3 DESPESAS CORREN						87.512,40	
3 OUTRAS DESPESAS CORRENTES					87.512,40		
MATERIAL DE CONSUMO		1.660.00.999.000	3.3.90.30.00	21.578,40			
OUTROS SERVIÇOS DE TERCEIROS - PESSOA FÍSICA		1.660.00.999.000	3.3.90.36.00	53.946,60			
OUTROS SERVIÇOS DE TERCEIROS - PESSOA JURÍDICA		1.660.00.999.000	3.3.90.39.00	11.988,00			
MANUTENÇÃO DO FUNDO MUN. DE ASSIST. SOCIAL	08.244.0046.2075.0000						221.129,76
3 DESPESAS CORREN						199.551,36	
1 PESSOAL E ENCARGOS SOCIAIS					32.367,60		
CONTRATAÇÃO POR TEMPO DETERMINADO		1.660.00.999.000	3.1.90.04.00	5.994,00			
VENCIMENTOS E VANTAGENS FIXAS - PESSOAL CIVIL		1.660.00.999.000	3.1.90.11.00	20.379,60			
OBRIGAÇÕES PATRONAIS		1.660.00.999.000	3.1.90.13.00	5.994,00			
3 OUTRAS DESPESAS CORRENTES					167.183,76		
DIÁRIAS - CIVIL		1.660.00.999.000	3.3.90.14.00	2.637,36			
MATERIAL DE CONSUMO		1.660.00.999.000	3.3.90.30.00	52.747,20			
MATERIAL, BEM OU SERVIÇO PARA DISTRIBUIÇÃO GRATUITA		1.660.00.999.000	3.3.90.32.00	13.186,80			
OUTROS SERVIÇOS DE TERCEIROS - PESSOA FÍSICA		1.660.00.999.000	3.3.90.36.00	39.560,40			
OUTROS SERVIÇOS DE TERCEIROS - PESSOA JURÍDICA		1.660.00.999.000	3.3.90.39.00	35.964,00			
SERVIÇOS DE TECNOLOGIA DA INFORMAÇÃO E COMUNICAÇÃO		1.660.00.999.000	3.3.90.40.00	11.100,00			
OUTROS AUXÍLIOS FINANCEIROS A PESSOAS FÍSICAS		1.660.00.999.000	3.3.90.48.00	11.988,00			
4 DESPESAS DE CAPIT						21.578,40	
4 INVESTIMENTOS						21.578,40	
EQUIPAMENTOS E MATERIAL PERMANENTE		1.660.00.999.000	4.4.90.52.00	21.578,40			
MANUTENÇÃO DAS ATIVIDADES DO IGDBF	08.244.0091.2069.0000						35.964,00
3 DESPESAS CORREN						23.976,00	
3 OUTRAS DESPESAS CORRENTES					23.976,00		
OUTROS SERVIÇOS DE TERCEIROS - PESSOA FÍSICA		1.660.00.999.000	3.3.90.36.00	5.994,00			
OUTROS SERVIÇOS DE TERCEIROS - PESSOA JURÍDICA		1.660.00.999.000	3.3.90.39.00	17.982,00			
4 DESPESAS DE CAPIT						11.988,00	
4 INVESTIMENTOS						11.988,00	
EQUIPAMENTOS E MATERIAL PERMANENTE		1.660.00.999.000	4.4.90.52.00	11.988,00			
<b>TOTAL</b>							<b>749.800,56</b>



**PREFEITURA MUN. DE MARCOS PARENTE**

Praça Dyrmo Pires Ferreira - CNPJ:06554133/0001-96

Orçamento Programa - Exercício de 2022

Page 28

**QUADRO AUXILIAR DE DETALHAMENTO DA DESPESA**

Lei: , Data:

PODER	02	PODER EXECUTIVO
ORGÃO	11	SEC. MUN. DE ESPORTE, JUVENTUDE, LAZER E TURISMO
UNIDADE	00	SEC. MUN. DE ESPORTE, JUVENTUDE, LAZER E TURISMO

Aplicacao Programada	Proj/Ativ	Finalidade	Categoria	Detalhada	TotalGrupo	Total Categ.	Total Func.
F.R. - C.A.							
CONSTRUÇÃO DE GINÁSIO POLIESPORTIVO	27.812.0074.1004.0000						239.760,00
4 DESPESAS DE CAPIT						239.760,00	
4 INVESTIMENTOS					239.760,00		
OBRAS E INSTALAÇÕES		1.700.00.999.000	4.4.90.51.00	239.760,00			
CONSTRUÇÃO DE QUADRAS ESPORTIVAS	27.812.0074.1025.0000					196.747,06	196.747,06
4 DESPESAS DE CAPIT						196.747,06	
4 INVESTIMENTOS					196.747,06		
OBRAS E INSTALAÇÕES		1.700.00.999.000	4.4.90.51.00	196.747,06			
REC. DE CAMPOS DE FUTEBOL E QUADRAS DE ESPORTES	27.812.0074.2042.0000						23.352,18
3 DESPESAS CORREN						23.352,18	
3 OUTRAS DESPESAS CORRENTES					23.352,18		
MATERIAL DE CONSUMO		1.500.00.999.000	3.3.90.30.00	5.934,06			
OUTROS SERVIÇOS DE TERCEIROS - PESSOA FÍSICA		1.500.00.999.000	3.3.90.36.00	11.868,12			
OUTROS SERVIÇOS DE TERCEIROS - PESSOA JURÍDICA		1.500.00.999.000	3.3.90.39.00	5.550,00			
MANUTENÇÃO DO DEPARTAMENTO DE ESPORTES	27.812.0074.2044.0000					86.637,28	86.637,28
3 DESPESAS CORREN						86.637,28	
1 PESSOAL E ENCARGOS SOCIAIS					52.747,20		
VENCIMENTOS E VANTAGENS FIXAS - PESSOAL CIVIL		1.500.00.999.000	3.1.90.11.00	52.747,20			
3 OUTRAS DESPESAS CORRENTES					33.890,08		
SUBVENÇÕES SOCIAIS		1.500.00.999.000	3.3.50.43.00	1.318,68			
DIÁRIAS - CIVIL		1.500.00.999.000	3.3.90.14.00	2.901,10			
MATERIAL DE CONSUMO		1.500.00.999.000	3.3.90.30.00	11.208,78			
PREMIAÇÕES CULTURAIS, ARTÍSTICAS, CIENTÍFICAS, DESPORT		1.500.00.999.000	3.3.90.31.00	10.549,44			
OUTROS SERVIÇOS DE TERCEIROS - PESSOA FÍSICA		1.500.00.999.000	3.3.90.36.00	2.637,36			
OUTROS SERVIÇOS DE TERCEIROS - PESSOA JURÍDICA		1.500.00.999.000	3.3.90.39.00	5.274,72			
<b>TOTAL</b>							<b>546.496,52</b>



**PREFEITURA MUN. DE MARCOS PARENTE**

Praça Dyrmo Pires Ferreira - CNPJ:06554133/0001-96

Orçamento Programa - Exercício de 2022

Page 29

**QUADRO AUXILIAR DE DETALHAMENTO DA DESPESA**

Lei: , Data:

PODER	02	PODER EXECUTIVO
ORGÃO	12	SECRETARIA MUNICIPAL DE CULTURA
UNIDADE	00	SECRETARIA MUNICIPAL DE CULTURA

Aplicacao Programada	Proj/Ativ	Finalidade	Categoria	Detalhada	TotalGrupo	Total Categ.	Total Func.
F.R. - C.A.							
PROMOÇÃO DE EVENTOS FEST. COMEMORATIVOS E CULTURAIS	13.392.0093.2014.0000						123.164,71
3 DESPESAS CORREN						123.164,71	
1 PESSOAL E ENCARGOS SOCIAIS					39.560,40		
VENCIMENTOS E VANTAGENS FIXAS - PESSOAL CIVIL		1.500.00.999.000	3.1.90.11.00	39.560,40			
3 OUTRAS DESPESAS CORRENTES					83.604,31		
MATERIAL DE CONSUMO		1.500.00.999.000	3.3.90.30.00	6.593,40			
PREMIAÇÕES CULTURAIS, ARTÍSTICAS, CIENTÍFICAS, DESPORT		1.500.00.999.000	3.3.90.31.00	10.549,44			
OUTROS SERVIÇOS DE TERCEIROS - PESSOA FÍSICA		1.500.00.999.000	3.3.90.36.00	15.824,16			
OUTROS SERVIÇOS DE TERCEIROS - PESSOA JURÍDICA		1.500.00.999.000	3.3.90.39.00	39.560,40			
OUTROS AUXÍLIOS FINANCEIROS A PESSOAS FÍSICAS		1.500.00.999.000	3.3.90.48.00	11.076,91			
<b>TOTAL</b>							<b>123.164,71</b>

**PREFEITURA MUN. DE MARCOS PARENTE**

Praça Dyrmo Pires Ferreira - CNPJ:06554133/0001-96

Orçamento Programa - Exercício de 2022

Page 30

**QUADRO AUXILIAR DE DETALHAMENTO DA DESPESA**

Lei: , Data:

PODER	02	PODER EXECUTIVO					
ORGÃO	13	UNIDADE MISTA DE SAÚDE					
UNIDADE	00	UNIDADE MISTA DE SAÚDE					
Aplicacao Programada	Proj/Ativ	Finalidade	Categoria	Detalhada	TotalGrupo	Total Categ.	Total Func.
F.R. - C.A.							
REFORMA E AMPLIAÇÃO DA UMS	10.302.0010.1027.0000						19.648,33
4 DESPESAS DE CAPITAL						19.648,33	
4 INVESTIMENTOS							
OBRAS E INSTALAÇÕES		1.601.00.999.000	4.4.90.51.00	19.648,33			
MANUTENÇÃO DA UNIDADE MISTA DE SAÚDE	10.302.0010.2017.0000						279.164,56
3 DESPESAS CORRENTES						260.439,30	
1 PESSOAL E ENCARGOS SOCIAIS						44.835,12	
VENCIMENTOS E VANTAGENS FIXAS - PESSOAL CIVIL		1.500.00.300.000	3.1.90.11.00	44.835,12			
3 OUTRAS DESPESAS CORRENTES						215.604,18	
MATERIAL DE CONSUMO		1.500.00.300.000	3.3.90.30.00	109.450,44			
OUTROS SERVIÇOS DE TERCEIROS - PESSOA FÍSICA		1.500.00.300.000	3.3.90.36.00	65.934,00			
OUTROS SERVIÇOS DE TERCEIROS - PESSOA JURÍDICA		1.500.00.300.000	3.3.90.39.00	40.219,74			
4 DESPESAS DE CAPITAL						18.725,26	
4 INVESTIMENTOS						18.725,26	
EQUIPAMENTOS E MATERIAL PERMANENTE		1.500.00.300.000	4.4.90.52.00	18.725,26			
<b>TOTAL</b>							<b>298.812,89</b>

**PREFEITURA MUN. DE MARCOS PARENTE**

Praça Dyrmo Pires Ferreira - CNPJ:06554133/0001-96

Orçamento Programa - Exercício de 2022

Page 31

**QUADRO AUXILIAR DE DETALHAMENTO DA DESPESA**

Lei: , Data:

PODER	02	PODER EXECUTIVO					
ORGÃO	17	SECRETARIA MUN. DE MEIO AMBIENTE					
UNIDADE	00	SECRETARIA MUN. DE MEIO AMBIENTE					
Aplicacao Programada	Proj/Ativ	Finalidade	Categoria	Detalhada	TotalGrupo	Total Categ.	Total Func.
F.R. - C.A.							
MANUTENÇÃO E ENCARGOS DA SECRETARIA MUN. DE MEIO AMBIENTE	18.541.0096.2081.0000						74.325,60
3 DESPESAS CORRENTES						74.325,60	
1 PESSOAL E ENCARGOS SOCIAIS						56.343,60	
VENCIMENTOS E VANTAGENS FIXAS - PESSOAL CIVIL		1.500.00.999.000	3.1.90.11.00	45.554,40			
OBRIGAÇÕES PATRONAIS		1.500.00.999.000	3.1.90.13.00	10.789,20			
3 OUTRAS DESPESAS CORRENTES						17.982,00	
MATERIAL DE CONSUMO		1.500.00.999.000	3.3.90.30.00	5.994,00			
OUTROS SERVIÇOS DE TERCEIROS - PESSOA FÍSICA		1.500.00.999.000	3.3.90.36.00	5.994,00			
OUTROS SERVIÇOS DE TERCEIROS - PESSOA JURÍDICA		1.500.00.999.000	3.3.90.39.00	5.994,00			
<b>TOTAL</b>							<b>74.325,60</b>



**PREFEITURA MUN. DE MARCOS PARENTE**

Praça Dyrmo Pires Ferreira - CNPJ:06554133/0001-96

Orçamento Programa - Exercício de 2022

RECEITA CORRENTE LIQUIDA - LC 101, ART. 2, Inciso IV

Quadro 20

Page 1

Lei: , Data:

Código	Especificação	Previsão
1000.00.0.0.0	RECEITAS CORRENTES	
1100.00.0.0.0	IMPOSTOS, TAXAS E CONTRIBUIÇÕES DE MELHORIA	464.041,54
1200.00.0.0.0	CONTRIBUIÇÕES	85.714,20
1300.00.0.0.0	RECEITA PATRIMONIAL	246.398,40
1600.00.0.0.0	RECEITA DE SERVIÇOS	53.946,00
1700.00.0.0.0	TRANSFERÊNCIAS CORRENTES	22.107.718,34
1900.00.0.0.0	OUTRAS RECEITAS CORRENTES	488.738,77
9500.00.0.0.0	(R) DEDUÇÕES DO FUNDEB	-2.082.075,84
	<b>TOTAL</b>	<b>21.364.481,41</b>

**Percentual de Gastos com Pessoal**

**Legislativo**

Despesa com Pessoal 533.988,00

**Deduções**

Categoria	Tipo	Valor	Descrição da Dedução
3.1.90.92.00	NV	9.590,40	DESPEAS DE EXERCÍCIOS ANTERIORES

Total Deduções 9.590,40

Despesa Líquida: 524.397,60

Percentual Aplicado: 2,45 %

**Executivo**

Despesa com Pessoal 8.039.221,86

**Deduções**

Categoria	Tipo	Valor	Descrição da Dedução
3.1.90.91.00	NV	98.301,60	SENTENÇAS JUDICIAIS
3.1.90.92.00	NV	35.964,00	DESPEAS DE EXERCÍCIOS ANTERIORES

Total Deduções 134.265,60

Despesa Líquida: 7.904.956,26

Percentual Aplicado: 37,00 %





PREFEITURA MUN. DE MARCOS PARENTE

I - Previsão de Arrecadação das Receitas Municipais - 2022

RECEITAS	Valor Orçado	BIMESTRES											
		1º		2º		3º		4º		5º		6º	
		Bim	Acum	Bim	Acum	Bim	Acum	Bim	Acum	Bim	Acum	Bim	Acum
TRANSFERÊNCIAS DE RECURSOS DO	115.084,80	19.180,80	19.180,80	19.180,80	38.361,60	19.180,80	57.542,40	19.180,80	76.723,20	19.180,80	95.904,00	19.180,80	115.084,80
TRANSFERÊNCIAS DE RECURSOS DO	129.470,40	21.578,40	21.578,40	21.578,40	43.156,80	21.578,40	64.735,20	21.578,40	86.313,60	21.578,40	107.892,00	21.578,40	129.470,40
TRANSFERÊNCIAS DE RECURSOS DO	87.512,40	14.585,40	14.585,40	14.585,40	29.170,80	14.585,40	43.756,20	14.585,40	58.341,60	14.585,40	72.927,00	14.585,40	87.512,40
TRANSFERÊNCIAS DE RECURSOS DO	86.313,60	14.385,60	14.385,60	14.385,60	28.771,20	14.385,60	43.156,80	14.385,60	57.542,40	14.385,60	71.928,00	14.385,60	86.313,60
TRANSFERÊNCIAS DE RECURSOS DO	23.976,00	3.996,00	3.996,00	3.996,00	7.992,00	3.996,00	11.988,00	3.996,00	15.984,00	3.996,00	19.980,00	3.996,00	23.976,00
TRANSFERÊNCIAS DE RECURSOS DO	35.964,00	5.994,00	5.994,00	5.994,00	11.988,00	5.994,00	17.982,00	5.994,00	23.976,00	5.994,00	29.970,00	5.994,00	35.964,00
TRANSFERÊNCIAS DE RECURSOS DO	2.397,60	399,60	399,60	399,60	799,20	399,60	1.198,80	399,60	1.598,40	399,60	1.998,00	399,60	2.397,60
OUTRAS TRANSFERÊNCIAS DE	979.878,25	163.313,04	163.313,04	163.313,04	326.626,08	163.313,04	489.939,12	163.313,04	653.252,16	163.313,04	816.565,20	163.313,05	979.878,25
OUTRAS TRANSFERÊNCIAS DE	35.964,00	5.994,00	5.994,00	5.994,00	11.988,00	5.994,00	17.982,00	5.994,00	23.976,00	5.994,00	29.970,00	5.994,00	35.964,00
TRANSFERÊNCIAS FINANCEIRAS DO	3.596,40	599,40	599,40	599,40	1.198,80	599,40	1.798,20	599,40	2.397,60	599,40	2.997,00	599,40	3.596,40
OUTRAS TRANSFERÊNCIAS DE	23.976,00	3.996,00	3.996,00	3.996,00	7.992,00	3.996,00	11.988,00	3.996,00	15.984,00	3.996,00	19.980,00	3.996,00	23.976,00
TRANSFERÊNCIAS DOS ESTADOS E	2.039.518,44	339.919,74	339.919,74	339.919,74	679.839,48	339.919,74	1.019.759,22	339.919,74	1.359.678,96	339.919,74	1.699.598,70	339.919,74	2.039.518,44
COTA-PARTE DO ICMS - PRINCIPAL	1.222.776,00	203.796,00	203.796,00	203.796,00	407.592,00	203.796,00	611.388,00	203.796,00	815.184,00	203.796,00	1.018.980,00	203.796,00	1.222.776,00
COTA-PARTE DO IPVA - PRINCIPAL	79.120,80	13.186,80	13.186,80	13.186,80	26.373,60	13.186,80	39.560,40	13.186,80	52.747,20	13.186,80	65.934,00	13.186,80	79.120,80
COTA-PARTE DO IPI - MUNICÍPIOS -	1.318,68	219,78	219,78	219,78	439,56	219,78	659,34	219,78	879,12	219,78	1.098,90	219,78	1.318,68
COTA-PARTE DA CONTRIBUIÇÃO DE	29.970,00	4.995,00	4.995,00	4.995,00	9.990,00	4.995,00	14.985,00	4.995,00	19.980,00	4.995,00	24.975,00	4.995,00	29.970,00
OUTRAS TRANSFERÊNCIAS DE	59.940,00	9.990,00	9.990,00	9.990,00	19.980,00	9.990,00	29.970,00	9.990,00	39.960,00	9.990,00	49.950,00	9.990,00	59.940,00
OUTRAS TRANSFERÊNCIAS DE	115.084,80	19.180,80	19.180,80	19.180,80	38.361,60	19.180,80	57.542,40	19.180,80	76.723,20	19.180,80	95.904,00	19.180,80	115.084,80
OUTRAS TRANSFERÊNCIAS DOS	531.308,16	88.551,36	88.551,36	88.551,36	177.102,72	88.551,36	265.654,08	88.551,36	354.205,44	88.551,36	442.756,80	88.551,36	531.308,16
TRANSFERÊNCIAS DE OUTRAS	3.441.810,00	573.635,00	573.635,00	573.635,00	1.147.270,00	573.635,00	1.720.905,00	573.635,00	2.294.540,00	573.635,00	2.868.175,00	573.635,00	3.441.810,00
TRANSFERÊNCIAS DE RECURSOS DO	3.441.810,00	573.635,00	573.635,00	573.635,00	1.147.270,00	573.635,00	1.720.905,00	573.635,00	2.294.540,00	573.635,00	2.868.175,00	573.635,00	3.441.810,00
OUTRAS RECEITAS CORRENTES	488.738,77	81.456,46	81.456,46	81.456,46	162.912,92	81.456,46	244.369,38	81.456,46	325.825,84	81.456,46	407.282,30	81.456,46	488.738,77
DEMAIS RECEITAS CORRENTES	488.738,77	81.456,46	81.456,46	81.456,46	162.912,92	81.456,46	244.369,38	81.456,46	325.825,84	81.456,46	407.282,30	81.456,46	488.738,77
OUTRAS RECEITAS NÃO	488.738,77	81.456,46	81.456,46	81.456,46	162.912,92	81.456,46	244.369,38	81.456,46	325.825,84	81.456,46	407.282,30	81.456,46	488.738,77
RECEITAS DE CAPITAL	2.335.518,59	389.253,10	389.253,10	389.253,10	778.506,20	389.253,10	1.167.759,30	389.253,10	1.557.012,40	389.253,10	1.946.265,50	389.253,09	2.335.518,59
ALIENAÇÃO DE BENS	71.928,00	11.988,00	11.988,00	11.988,00	23.976,00	11.988,00	35.964,00	11.988,00	47.952,00	11.988,00	59.940,00	11.988,00	71.928,00
ALIENAÇÃO DE BENS MÓVEIS	35.964,00	5.994,00	5.994,00	5.994,00	11.988,00	5.994,00	17.982,00	5.994,00	23.976,00	5.994,00	29.970,00	5.994,00	35.964,00
ALIENAÇÃO DE BENS MÓVEIS E	35.964,00	5.994,00	5.994,00	5.994,00	11.988,00	5.994,00	17.982,00	5.994,00	23.976,00	5.994,00	29.970,00	5.994,00	35.964,00
ALIENAÇÃO DE BENS MÓVEIS -	35.964,00	5.994,00	5.994,00	5.994,00	11.988,00	5.994,00	17.982,00	5.994,00	23.976,00	5.994,00	29.970,00	5.994,00	35.964,00

PREFEITURA MUN. DE MARCOS PARENTE

I - Previsão de Arrecadação das Receitas Municipais - 2022

RECEITAS	Valor Orçado	BIMESTRES											
		1º		2º		3º		4º		5º		6º	
		Bim	Acum	Bim	Acum	Bim	Acum	Bim	Acum	Bim	Acum	Bim	Acum
TRANSFERÊNCIAS DE CAPITAL	2.263.590,59	377.265,10	377.265,10	377.265,10	754.530,20	377.265,10	1.131.795,30	377.265,10	1.509.060,40	377.265,10	1.886.325,50	377.265,09	2.263.590,59
TRANSFERÊNCIAS DA UNIÃO E DE	1.975.434,59	329.239,10	329.239,10	329.239,10	658.478,20	329.239,10	987.717,30	329.239,10	1.316.956,40	329.239,10	1.646.195,50	329.239,09	1.975.434,59
TRANSFERÊNCIAS DE RECURSOS DO	131.868,00	21.978,00	21.978,00	21.978,00	43.956,00	21.978,00	65.934,00	21.978,00	87.912,00	21.978,00	109.890,00	21.978,00	131.868,00
TRANSFERÊNCIAS DE RECURSOS DO	92.307,60	15.384,60	15.384,60	15.384,60	30.769,20	15.384,60	46.153,80	15.384,60	61.538,40	15.384,60	76.923,00	15.384,60	92.307,60
TRANSFERÊNCIAS DE RECURSOS DO	92.307,60	15.384,60	15.384,60	15.384,60	30.769,20	15.384,60	46.153,80	15.384,60	61.538,40	15.384,60	76.923,00	15.384,60	92.307,60
OUTRAS TRANSFERÊNCIAS DE	59.208,73	9.868,12	9.868,12	9.868,12	19.736,24	9.868,12	29.604,36	9.868,12	39.472,48	9.868,12	49.340,60	9.868,13	59.208,73
OUTRAS TRANSFERÊNCIAS DE	1.599.742,66	266.623,78	266.623,78	266.623,78	533.247,56	266.623,78	799.871,34	266.623,78	1.066.495,12	266.623,78	1.333.118,90	266.623,76	1.599.742,66
TRANSFERÊNCIAS DOS ESTADOS E	288.156,00	48.026,00	48.026,00	48.026,00	96.052,00	48.026,00	144.078,00	48.026,00	192.104,00	48.026,00	240.130,00	48.026,00	288.156,00
TRANSFERÊNCIAS DE CONVÊNIO	119.880,00	19.980,00	19.980,00	19.980,00	39.960,00	19.980,00	59.940,00	19.980,00	79.920,00	19.980,00	99.900,00	19.980,00	119.880,00
OUTRAS TRANSFERÊNCIAS DE	168.276,00	28.046,00	28.046,00	28.046,00	56.092,00	28.046,00	84.138,00	28.046,00	112.184,00	28.046,00	140.230,00	28.046,00	168.276,00
(R) DEDUCOES DA RECEITA	-2.082.339,58	0,00	0,00	0,00	0,00	0,00	0,00	0,00	0,00	0,00	0,00	-2.082.339,58	-2.082.339,58
(R) RENUNCIA	-2.082.339,58	0,00	0,00	0,00	0,00	0,00	0,00	0,00	0,00	0,00	0,00	-2.082.339,58	-2.082.339,58
	-2.082.339,58	0,00	0,00	0,00	0,00	0,00	0,00	0,00	0,00	0,00	0,00	-2.082.339,58	-2.082.339,58
COTA-PARTE DO FUNDO DE	-1.819.778,40	0,00	0,00	0,00	0,00	0,00	0,00	0,00	0,00	0,00	0,00	-1.819.778,40	-1.819.778,40
COTA-PARTE DO IMPOSTO SOBRE A	-1.918,00	0,00	0,00	0,00	0,00	0,00	0,00	0,00	0,00	0,00	0,00	-1.918,00	-1.918,00
COTA-PARTE DO ICMS - PRINCIPAL	-244.555,20	0,00	0,00	0,00	0,00	0,00	0,00	0,00	0,00	0,00	0,00	-244.555,20	-244.555,20
COTA-PARTE DO IPVA - PRINCIPAL	-15.824,16	0,00	0,00	0,00	0,00	0,00	0,00	0,00	0,00	0,00	0,00	-15.824,16	-15.824,16
COTA-PARTE DO IPI - MUNICÍPIOS -	-263,74	0,00	0,00	0,00	0,00	0,00	0,00	0,00	0,00	0,00	0,00	-263,74	-263,74
TOTAL RECEITAS	23.700.000,00	4.297.056,80	4.297.056,80	4.297.056,80	8.594.113,20	4.297.056,80	12.891.169,80	4.297.056,80	17.188.226,40	4.297.056,80	21.485.283,00	4.297.056,80	23.700.000,00

PREFEITURA MUN. DE MARCOS PARENTE  
II - Cronograma de Execução Mensal de Desembolso

Table with columns for 'Dotação Inicial' and 'Desembolsos Mensais Acumulados' (até Janeiro to até Dezembro) for various budget items.

Outras Transferências de Recur

PREFEITURA MUN. DE MARCOS PARENTE  
II - Cronograma de Execução Mensal de Desembolso

Table with columns for 'Dotação Inicial' and 'Desembolsos Mensais Acumulados' for various budget items.

MARCOS PARENTE - PI

LOA 2022

Transferências do FUNDEB - In

PREFEITURA MUN. DE MARCOS PARENTE  
II - Cronograma de Execução Mensal de Desembolso

Page 3 of 4

	Dotação Inicial	Desembolsos Mensais Acumulados											
		até Janeiro	até Fevereiro	até Março	até Abril	até Maio	até Junho	até Julho	até Agosto	até Setembro	até Outubro	até Novembro	até Dezembro
3 1 PESSOAL E ENCARGOS	2.093.414,34	174.451,20	348.902,40	523.353,60	697.804,80	872.256,00	1.046.707,20	1.221.158,40	1.395.609,60	1.570.060,80	1.744.512,00	1.918.963,20	2.093.414,34
3 3 OUTRAS DESPESAS	327.572,46	27.297,71	54.595,42	81.893,13	109.190,84	136.488,55	163.786,26	191.083,97	218.381,68	245.679,39	272.977,10	300.274,81	327.572,46
<b>999 000 Não se aplica</b>													
3 1 PESSOAL E ENCARGOS	459.539,60	38.294,97	76.589,94	114.884,91	153.179,88	191.474,85	229.769,82	268.064,79	306.359,76	344.654,73	382.949,70	421.244,67	459.539,60
3 3 OUTRAS DESPESAS	522.422,00	43.535,17	87.070,34	130.605,51	174.140,68	217.675,85	261.211,02	304.746,19	348.281,36	391.816,53	435.351,70	478.886,87	522.422,00
4 4 INVESTIMENTOS	123.422,00	10.285,17	20.570,34	30.855,51	41.140,68	51.425,85	61.711,02	71.996,19	82.281,36	92.566,53	102.851,70	113.136,87	123.422,00
<b>541</b>													
01 RECURSOS DESTINADOS À FUNDEB													
230 000 FUNDEB - Profissional													
3 1 PESSOAL E ENCARGOS	810.088,80	67.507,40	135.014,80	202.522,20	270.029,60	337.537,00	405.044,40	472.551,80	540.059,20	607.566,60	675.074,00	742.581,40	810.088,80
<b>999 000 Não se aplica</b>													
3 1 PESSOAL E ENCARGOS	109.290,40	9.107,53	18.215,06	27.322,59	36.430,12	45.537,65	54.645,18	63.752,71	72.860,24	81.967,77	91.075,30	100.182,83	109.290,40
3 3 OUTRAS DESPESAS	5.000,00	416,67	833,34	1.250,01	1.666,68	2.083,35	2.500,02	2.916,69	3.333,36	3.750,03	4.166,70	4.583,37	5.000,00
<b>542</b>													
01 RECURSOS DESTINADOS À FUNDEB													
230 000 FUNDEB - Profissional													
3 1 PESSOAL E ENCARGOS	100.000,00	8.333,33	16.666,66	24.999,99	33.333,32	41.666,65	49.999,98	58.333,31	66.666,64	74.999,97	83.333,30	91.666,63	100.000,00
<b>999 000 Não se aplica</b>													
3 1 PESSOAL E ENCARGOS	80.000,00	6.666,67	13.333,34	20.000,01	26.666,68	33.333,35	40.000,02	46.666,69	53.333,36	60.000,03	66.666,70	73.333,37	80.000,00
3 3 OUTRAS DESPESAS	50.000,00	4.166,67	8.333,34	12.500,01	16.666,68	20.833,35	25.000,02	29.166,69	33.333,36	37.500,03	41.666,70	45.833,37	50.000,00
4 4 INVESTIMENTOS	60.000,00	5.000,00	10.000,00	15.000,00	20.000,00	25.000,00	30.000,00	35.000,00	40.000,00	45.000,00	50.000,00	55.000,00	60.000,00
<b>4 FUNDO MUNICIPAL DE SAÚDE</b>													
<b>500</b>													
00 ORDINÁRIA													
300 000 Saúde - Despesas com Pessoal e Encargos													
3 1 PESSOAL E ENCARGOS	848.750,40	70.729,20	141.458,40	212.187,60	282.916,80	353.646,00	424.375,20	495.104,40	565.833,60	636.562,80	707.292,00	778.021,20	848.750,40
3 3 OUTRAS DESPESAS	979.286,40	81.607,20	163.214,40	244.821,60	326.428,80	408.036,00	489.643,20	571.250,40	652.857,60	734.464,80	816.072,00	897.679,20	979.286,40
4 4 INVESTIMENTOS	209.790,00	17.482,50	34.965,00	52.447,50	69.930,00	87.412,50	104.895,00	122.377,50	139.860,00	157.342,50	174.825,00	192.307,50	209.790,00
<b>600</b>													
00 ORDINÁRIA													
999 000 Não se aplica													
3 1 PESSOAL E ENCARGOS	1.376.222,40	114.885,20	229.370,40	344.055,60	458.740,80	573.426,00	688.111,20	802.796,40	917.481,60	1.032.166,80	1.146.852,00	1.261.537,20	1.376.222,40
3 3 OUTRAS DESPESAS	1.330.978,80	110.914,90	221.829,80	332.744,70	443.659,60	554.574,50	665.489,40	776.404,30	887.319,20	998.234,10	1.109.149,00	1.220.063,90	1.330.978,80
4 4 INVESTIMENTOS	29.970,00	2.497,50	4.995,00	7.492,50	9.990,00	12.487,50	14.985,00	17.482,50	19.980,00	22.477,50	24.975,00	27.472,50	29.970,00
3 3 OUTRAS DESPESAS	139.060,80	11.588,40	23.176,80	34.765,20	46.353,60	57.942,00	69.530,40	81.118,80	92.707,20	104.295,60	115.884,00	127.472,40	139.060,80

Transferências do Governo Fed

PREFEITURA MUN. DE MARCOS PARENTE  
II - Cronograma de Execução Mensal de Desembolso

Page 4 of 4

	Dotação Inicial	Desembolsos Mensais Acumulados											
		até Janeiro	até Fevereiro	até Março	até Abril	até Maio	até Junho	até Julho	até Agosto	até Setembro	até Outubro	até Novembro	até Dezembro
<b>631</b>													
00 ORDINÁRIA													
999 000 Não se aplica													
4 4 INVESTIMENTOS	119.880,00	9.990,00	19.980,00	29.970,00	39.960,00	49.950,00	59.940,00	69.930,00	79.920,00	89.910,00	99.900,00	109.890,00	119.880,00
<b>5 FUNDO MUNICIPAL DE ASSIS</b>													
<b>680</b>													
00 ORDINÁRIA													
999 000 Não se aplica													
3 1 PESSOAL E ENCARGOS	32.367,60	2.697,30	5.394,60	8.091,90	10.789,20	13.486,50	16.183,80	18.881,10	21.578,40	24.275,70	26.973,00	29.670,30	32.367,60
3 3 OUTRAS DESPESAS	662.288,16	55.190,68	110.381,36	165.572,04	220.762,72	275.953,40	331.144,08	386.334,76	441.525,44	496.716,12	551.906,80	607.097,48	662.288,16
4 4 INVESTIMENTOS	55.144,80	4.595,40	9.190,80	13.786,20	18.381,60	22.977,00	27.572,40	32.167,80	36.763,20	41.358,60	45.954,00	50.549,40	55.144,80
<b>6 UNIDADE MISTA DE SAÚDE</b>													
<b>500</b>													
00 ORDINÁRIA													
300 000 Saúde - Despesas com Pessoal e Encargos													
3 1 PESSOAL E ENCARGOS	44.835,12	3.736,26	7.472,52	11.208,78	14.945,04	18.681,30	22.417,56	26.153,82	29.890,08	33.626,34	37.362,60	41.098,86	44.835,12
3 3 OUTRAS DESPESAS	215.604,18	17.967,01	35.934,02	53.901,03	71.868,04	89.835,05	107.802,06	125.769,07	143.736,08	161.703,09	179.670,10	197.637,11	215.604,18
4 4 INVESTIMENTOS	18.725,28	1.560,44	3.120,88	4.681,32	6.241,76	7.802,20	9.362,64	10.923,08	12.483,52	14.043,96	15.604,40	17.164,84	18.725,28
<b>601</b>													
00 ORDINÁRIA													
999 000 Não se aplica													
4 4 INVESTIMENTOS	19.648,33	1.637,36	3.274,72	4.912,08	6.549,44	8.186,80	9.824,16	11.461,52	13.098,88	14.736,24	16.373,60	18.010,96	19.648,33
<b>TOTAL</b>	<b>23.700.000,00</b>	<b>2.069.451,80</b>	<b>4.044.451,82</b>	<b>6.019.451,84</b>	<b>7.994.451,86</b>	<b>9.969.451,88</b>	<b>11.944.451,90</b>	<b>13.919.451,92</b>	<b>15.894.451,94</b>	<b>17.869.451,96</b>	<b>19.844.451,98</b>	<b>21.819.452,00</b>	<b>23.794.451,76</b>

MARCOS PARENTE - PI

LOA 2022

**PREFEITURA MUN. DE MARCOS PARENTE**  
**Cronograma Mensal de Transferências Financeiras**

Entidade: PREFEITURA MUNICIPAL MARCOS PARENTE			Status: À REPASSAR			Total R\$: 3.169.577,9'
JAN	FEV	MAR	ABR	MAI	JUN	
264.131,49	264.131,49	264.131,49	264.131,49	264.131,49	264.131,49	
JUL	AGO	SET	OUT	NOV	DEZ	
264.131,49	264.131,49	264.131,49	264.131,49	264.131,49	264.131,52	

Entidade: CAMARA MUNICIPAL DE MARCOS PARENTE			Status: À RECEBER			Total R\$: 854.984,15
JAN	FEV	MAR	ABR	MAI	JUN	
71.248,68	71.248,68	71.248,68	71.248,68	71.248,68	71.248,68	
JUL	AGO	SET	OUT	NOV	DEZ	
71.248,68	71.248,68	71.248,68	71.248,68	71.248,68	71.248,67	

Entidade: FUNDO DE DES. EDC. E VAL. MAGISTERIOS - FUNDE			Status: À RECEBER			Total R\$: 0,00
JAN	FEV	MAR	ABR	MAI	JUN	
0,00	0,00	0,00	0,00	0,00	0,00	
JUL	AGO	SET	OUT	NOV	DEZ	
0,00	0,00	0,00	0,00	0,00	0,00	

Entidade: FUNDO MUNICIPAL DE ASSISTÊNCIA SOCIAL- FMAS			Status: À RECEBER			Total R\$: 0,00
JAN	FEV	MAR	ABR	MAI	JUN	
0,00	0,00	0,00	0,00	0,00	0,00	
JUL	AGO	SET	OUT	NOV	DEZ	
0,00	0,00	0,00	0,00	0,00	0,00	

Entidade: FUNDO MUNICIPAL DE SAÚDE - FMS			Status: À RECEBER			Total R\$: 2.015.780,87
JAN	FEV	MAR	ABR	MAI	JUN	
167.981,74	167.981,74	167.981,74	167.981,74	167.981,74	167.981,74	
JUL	AGO	SET	OUT	NOV	DEZ	
167.981,74	167.981,74	167.981,74	167.981,74	167.981,74	167.981,73	

Entidade: UNIDADE MISTA DE SAÚDE			Status: À RECEBER			Total R\$: 298.812,89
JAN	FEV	MAR	ABR	MAI	JUN	
24.901,07	24.901,07	24.901,07	24.901,07	24.901,07	24.901,07	
JUL	AGO	SET	OUT	NOV	DEZ	
24.901,07	24.901,07	24.901,07	24.901,07	24.901,07	24.901,12	



**PREFEITURA MUN. DE MARCOS PARENTE**

Praça Dyrmo Pires Ferreira

06554133/0001-96

Exercício: 2022

**DESPESA ORÇADA POR FUNÇÃO**

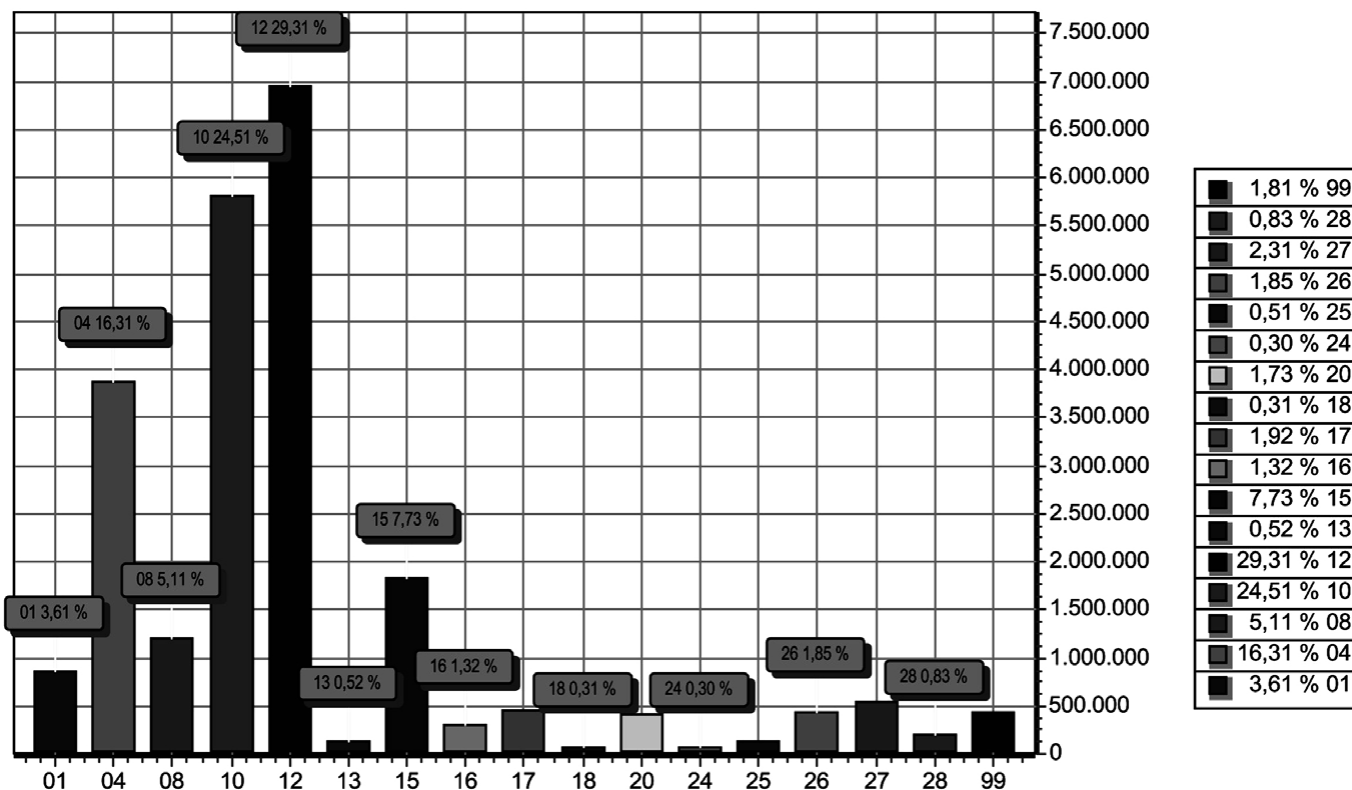

FUNÇÃO	DOTAÇÃO
01 Legislativa	854.984,15
04 Administração	3.864.868,61
08 Assistência Social	1.211.338,56
10 Saúde	5.808.675,29
12 Educação	6.947.508,36
13 Cultura	123.164,71
15 Urbanismo	1.830.878,40
16 Habitação	311.688,00
17 Saneamento	455.544,00
18 Gestão Ambiental	74.325,60
20 Agricultura	411.188,40
24 Comunicações	71.928,00
25 Energia	121.678,20
26 Transporte	438.760,80
27 Desporto e Lazer	546.496,52
28 Encargos Especiais	197.802,00
99 Reserva de Contingência	429.170,40
<b>TOTAL</b>	<b>23.700.000,00</b>



**PREFEITURA MUN. DE MARCOS PARENTE**

Praça Dyrmo Pires Ferreira  
06554133/0001-96

Exercício: 2022

**RECEITA PREVISTA**

MARCOS PARENTE - PI

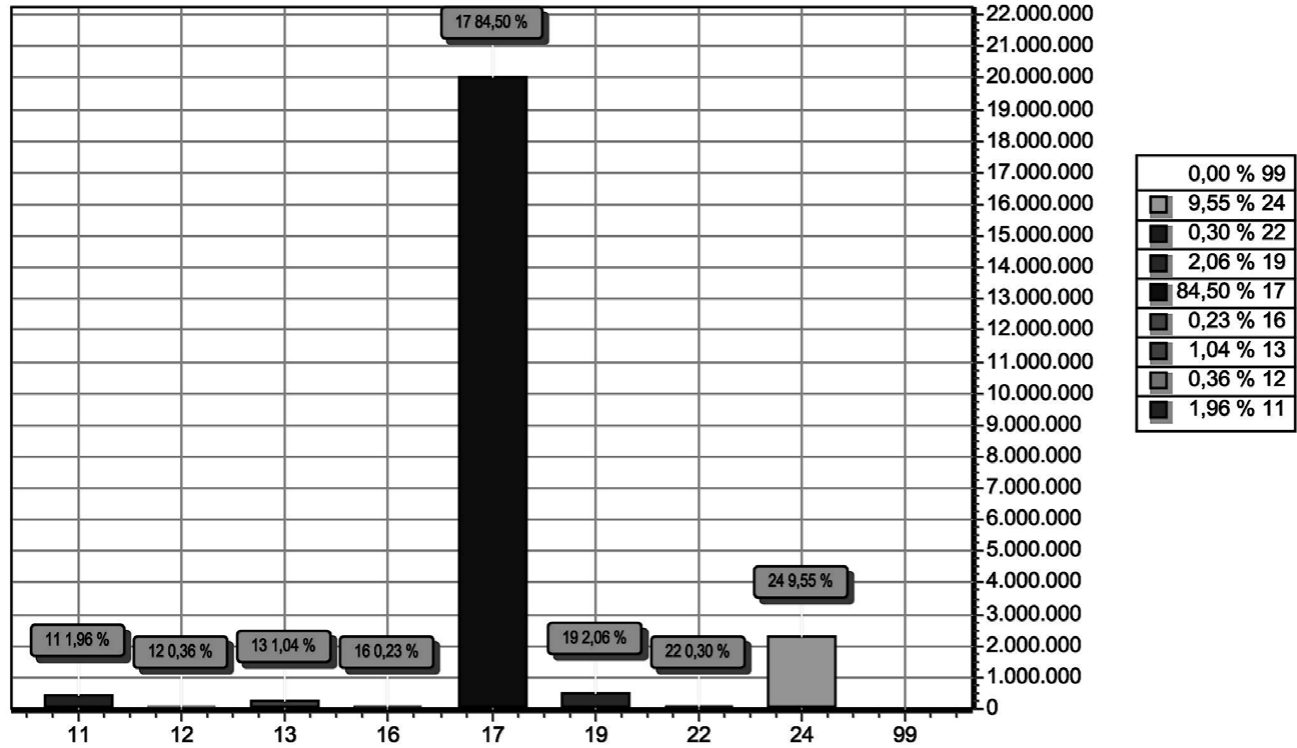

CODIGO	PREVISTO
11 IMPOSTOS, TAXAS E CONTRIBUIÇÕES DE MELHORIA	464.041,54
12 CONTRIBUIÇÕES	85.714,20
13 RECEITA PATRIMONIAL	246.398,40
16 RECEITA DE SERVIÇOS	53.946,00
17 TRANSFERENCIAS CORRENTES	20.025.642,50
19 OUTRAS RECEITAS CORRENTES	488.738,77
22 ALIENAÇÃO DE BENS	71.928,00
24 TRANSFERÊNCIAS DE CAPITAL	2.263.590,59
99 RECURSOS ARRECADADOS EM EXERCÍCIOS ANTERIORES	0,00
<b>TOTAL</b>	<b>23.700.000,00</b>

LOA 2022

GEDISON ALVES RODRIGUES  
PREFEITO MUNICIPAL  
428.857.283-53

EDILBERTO SANTOS DE SÁ  
SECRETÁRIO DE FINANÇAS  
536.069.653-20

CONPLAN CONTABILIDADE  
CONTADOR - CRC 145/O  
726.743.503-34